

CARTAGENA • 7 Y 8 MARZO 2024

ANDI | MÁS PAÍS

13^a Colombia
Genera 2024
Sector Minero-energético

Dinamizando la transición energética

Dinamizando la

TRANSICIÓN energética

WWW.ANDI.COM.CO



@andicolombiaooficial

ANDI | MÁS PAÍS

¿QUÉ TRAE **COLOMBIA GENERA 2024?**

Colombia Genera 2024 se centrará en la transición energética que el país ha estado llevando a cabo en los últimos años. Se explorarán diversos aspectos de este proceso, como la dinamización de proyectos FNCER, el fenómeno del Niño y el clima de inversión, la minería para la transición y el futuro de la Ley de Servicios Públicos. Este evento ofrece la oportunidad de conocer de cerca, de la mano de expertos nacionales e internacionales, los desafíos, oportunidades y avances en la transición energética del país.





Centro de Convenciones de Cartagena

Será de nuevo el punto de encuentro para el desarrollo de la **13.ª** Versión del Congreso **Colombia Genera - ANDI**. Serán dos días de agenda **el jueves 7 y viernes 8** de marzo de 2024. Esperamos reunir a **450 asistentes** de más de **250 empresas e instituciones** que trabajan en el **sector Minero Energético del país**.

CONOZCA LAS MEMORIAS 2023

Journey del evento

El evento contará con:



Registro y check In

Inicie su experiencia en la acreditación al evento,



Áreas de experiencias

Actividades complementarias.



Zona de exposición

Propuesta de distribución y diseño innovador.



Agenda académica

Contenidos actualizados del sector.



Oportunidad de networking

Asistentes de alto valor en la industria del sector.

Contenido

Aquí encontrarás los tipos de patrocinio que mejor se adapten a tus necesidades **¡Haz clic y navega en cada sección!**

▶ Patrocinio en espacios de networking

07

- Almuerzos
- Acto social
- Activación de marca
- Zona de exposición

▶ Patrocinio auditorio principal

18

- Logo atril
- Logo lateral
- Video institucional
- Marcación de sillas
- Marcación de mesa
- Botellas con agua

▶ Patrocinio registro del evento

22

- Escarapela
- Cintas escarapelas
- Registro del evento

▶ Patrocinios kit de bienvenida

25

- Bolsas
- Block de notas
- Lapiceros
- Souvenir
- Inserto

▶ Alternativas patrocinios

29

- Señalización
- Tótem cargador
- Banner en página web
- Sala VIP
- Revista A (-10% Dto.)

▶ Paquetes de patrocinios

33

- Bronce
- Plata
- Oro



MÁS PAÍS



13^a Colombia
Genera 2024
Sector Minero-energético
Dinamizando la transición energética

PATROCINIOS



Patrocinio en espacios networking

Almuerzos ⚡

Acto social ⚡

Activación de marca ⚡

Zona de exposición ⚡

- Posibilidad de capturar leads.
- Exposición de marca.
- Actividades de mercadeo.
- Interacción con los asistentes.

Tenga en cuenta que la participación como Patrocinador en Eventos ANDI, **no incluye inscripciones.**



ALMUERZOS



- Exposición corporativa y decoración en (1) almuerzo.
- Mención del apoyo del patrocinador en el libreto del evento.
INCLUYE: A&B y adecuación operativa del área.

Inversión \$ 17.200.000 + IVA - Disponibles: 2

ACTO SOCIAL



- Exposición corporativa y decoración en el Acto Social (jueves).
Mención del apoyo del patrocinador en el libreto del evento.
INCLUYE: A&B y adecuación operativa del área.

Inversión \$ 36.000.000 + IVA - Disponibles: 1

NOTA: los elementos publicitarios deben ser validados con la ANDI y entregados en su totalidad por el patrocinador.

ACTIVACIÓN DE MARCA



- Espacio para generar experiencias únicas que convocan a ser experimentadas por otros asistentes.

Inversión \$ 8.800.000 + IVA - Disponibles: 2

EXPERIENCIAS Y ZONA DE EXPOSICIÓN



- Espacio de Exhibición con áreas de 4 / 6 Mt² para exposición corporativa. **INCLUYE:** Pre-montaje básico y credenciales de expositor (de acuerdo con el área contratada) que no tienen acceso a eventos académicos ni sociales.

Inversión \$ 4.000.000 - 4Mt²
Inversión \$ 6.000.000 - 6Mt²

Disponibles:
12

NOTA: los elementos publicitarios deben ser validados con la ANDI y entregados en su totalidad por el patrocinador.

ZONA DE EXPOSICIÓN Y EXPERIENCIAS

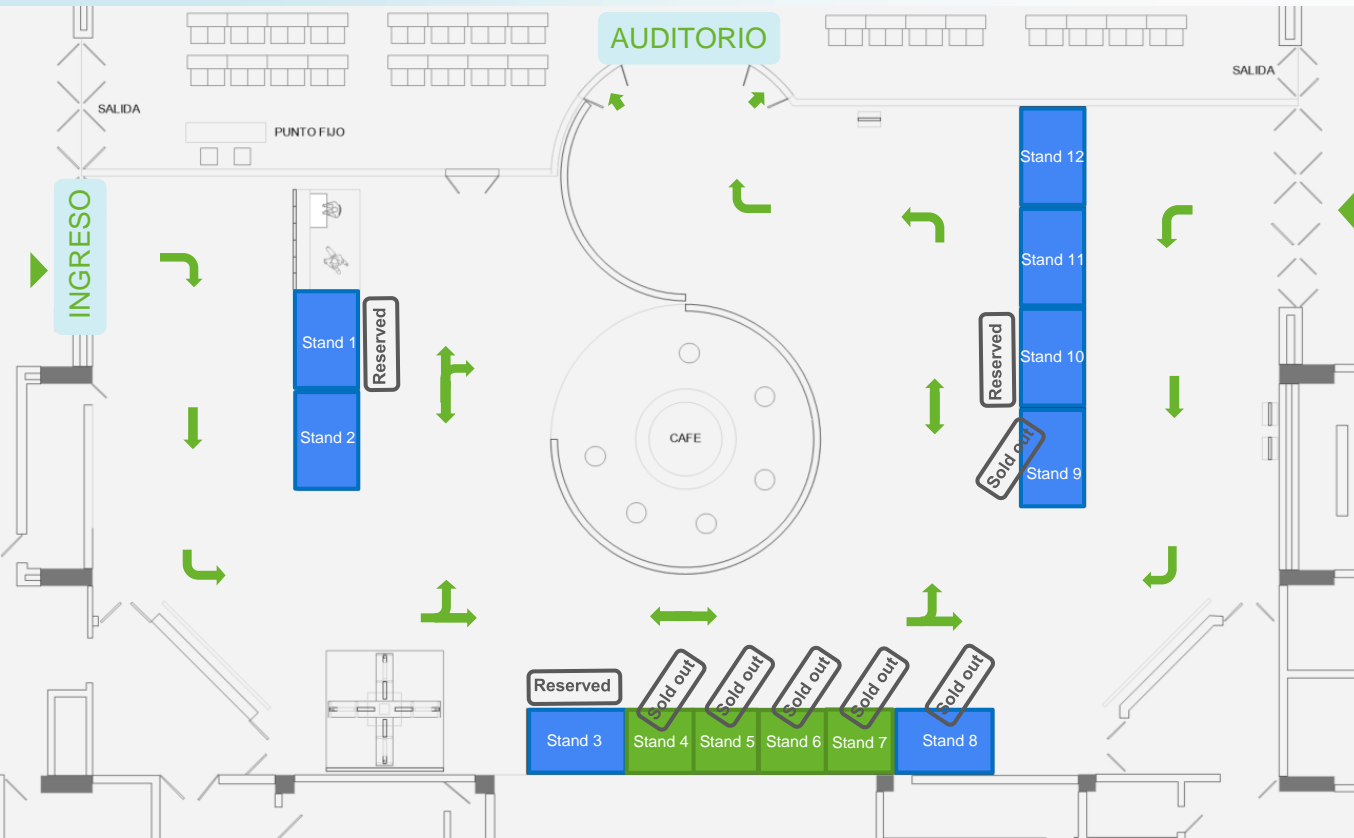

(4) Stands 2x2 m | 4m²



(8) Stands 3x2 m | 6m²



EXPERIENCIA METAHUMANO - Recepción y bienvenida

Assets requeridos:

- Definición de avatar (personaje)
- Scripts (diálogos) base para comunicación



En la vanguardia de la transición energética, te damos la bienvenida con un **Metahumano**. Un avatar en tiempo real te recibirá de manera única y asombrosa, marcando un hito en el sector minero y de hidrocarburos. Deja que la innovación te abra las puertas hacia un futuro sostenible. ¡Bienvenidos al futuro energético!

METAHUMANO
\$25,000,000 + IVA

TRIVIAS SECTOR ENERGÉTICO - Tótem touch



Assets requeridos:

- Preguntas para la trivia
- Ranking de puntos y premiación (si aplica)

TRIVIAS
\$12,000,000 + IVA

¡Conéctate con el conocimiento en la punta de tus dedos! Nuestros tótems touch te desafían a explorar el futuro de la transición energética y el sector de hidrocarburos. **Participa en trivias interactivas** y descubre la innovación que está transformando la industria. ¡Atrévete a jugar y a aprender mientras exploras el camino hacia un futuro más sostenible!



EXPERIENCIA BICICLETAS - Interactivas



Assets requeridos:

- Mensajes (call to action) para pantallas

BICICLETAS
\$18,000,000 + IVA

La energía del cambio está en tus manos y tus pies. Cuatro bicicletas conectadas te desafían a pedalear juntos hacia un futuro sostenible. Cada pedalazo es un paso hacia **la iluminación del logo de ANDI en la cima**. ¡Siente el poder de la colaboración y únete a la carrera hacia un mundo más verde y conectado!

EXPERIENCIA DE CAFÉ

ANDI **MÁS PAÍS**

ANDI

MÁS PAÍS

ANDI

MÁS PAÍS

17 Colombia
Genera 2024

17 Colombia
Genera 2024

CAFÉ

\$15,000,000 + IVA



Patrocinio auditorio principal

Logo atril ⚡

Logo lateral ⚡

Video institucional ⚡

Marcación de sillas ⚡

Marcación de mesas ⚡

Botellas con agua ⚡

- Exposición de marca.
- Socialización de mensajes corporativos.
- Uso de Código QR con fines comerciales o de mercado.

Tenga en cuenta que la participación como Patrocinador en Eventos ANDI, **no incluye inscripciones.**

LOGO ATRIL



- Proyección del logo en el atril de forma itinerante.

Estos logos no se proyectarán durante la instalación ni la clausura del Evento.

Inversión \$ 7.900.000 + IVA - Disponibles: 6



LOGO LATERAL



- Proyección del logo en la pantalla lateral a la tarima principal.

Inversión \$ 7.300.000 + IVA - Disponibles: 10

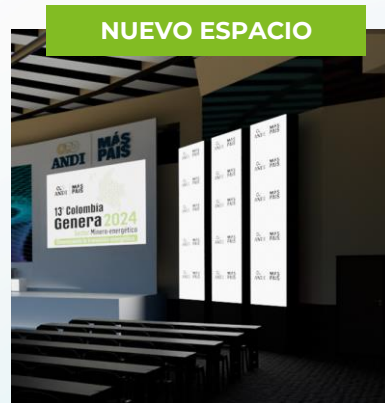

NOTA: Comparte espacio con otros patrocinadores.



VIDEO INSTITUCIONAL



- Proyección de (1) vídeo institucional en (1) de los espacios generados entre conferencias.

Inversión \$ 5.500.000 + IVA - Disponibles: 8

NOTA: La producción y entrega del video corre por cuenta del patrocinador. El video debe ser entregado en formato MP4, duración máxima de 60 segundos.

MARCACIÓN DE SILLAS



- Exposición de marca en los espaldares de las sillas del salón principal. Marcación con logo y/o nombre del patrocinador.

Inversión \$ 8.800.000 + IVA - Disponibles: 1

NOTA: El diseño, la producción y entrega, es responsabilidad de la organización del Evento.



MARCACIÓN EN MESA



- Exposición de marca en las mesas del salón principal. Marcación de acuerdo con la imagen que el patrocinador indique.

Inversión \$ 7.300.000 + IVA - Disponibles: 1

NOTA: La producción y entrega de la marcación de mesas, es responsabilidad de la organización del Evento.

BOTELLA DE AGUA



- Presencia de marca en las botellas de agua ubicadas en el salón principal y disponibles en cada jornada de la agenda académica.

Inversión \$ 7.000.000 + IVA - Disponibles: 1

NOTA: La producción y entrega, es responsabilidad de la organización del Evento.



Patrocinio registro del evento

Escarapelas ⚡

Cintas escarpelas ⚡

Registro del evento ⚡

- Exposición de marca.
- Socialización de mensajes corporativos.

Tenga en cuenta que la participación como Patrocinador en Eventos ANDI, **no incluye inscripciones.**



ESCARAPELA



- Marcación con logo del patrocinador a **todo color** en la parte frontal inferior central. SU USO ES OBLIGATORIO PARA TODOS LOS ASISTENTES.

Inversión \$ 7.900.000 + IVA - Disponibles: 1

CINTA ESCARAPELAS



- Marcación con logo y/o nombre del patrocinador impreso a **una tinta**. SU USO ES OBLIGATORIO PARA TODOS LOS ASISTENTES.

Inversión \$ 7.900.000 + IVA - Disponibles: 1

NOTA: La producción y entrega de las escarapelas y/o las cintas, es suministrada por la organización del Evento. Para la impresión de su marca, el patrocinador debe entregar el logo institucional en formato .pdf vectorizado o illustrator, no se reciben archivos en formatos .jpg ni .png.

REGISTRO DEL EVENTO

- Exposición de marca del patrocinador en el backing de registro, comparte marca con el logo del Evento.

VENDIDO

Inversión \$ 9.900.000 + IVA - Disponibles: 1

NOTA: El diseño, la producción y la entrega del registro, es suministrada por la organización del Evento. Para la impresión de su marca, el patrocinador debe entregar el logo institucional en formato .pdf vectorizado o illustrator, no se reciben archivos en formatos .jpg ni .png.





Patrocinios kit de bienvenida

- Bolsas ⚡
- Block de notas ⚡
- Lapiceros ⚡
- Souvenir ⚡
- Inserto ⚡

- Exposición de marca.
- Uso de Código QR con fines comerciales o de mercado

Tenga en cuenta que la participación como Patrocinador en Eventos ANDI, **no incluye inscripciones.**



BOLSAS

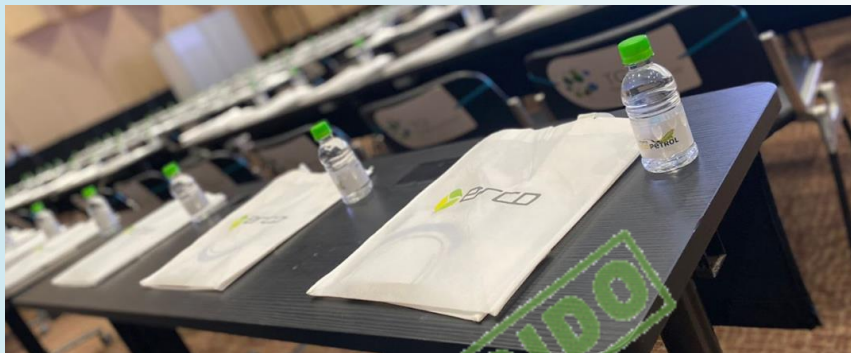

- Marcación con logo y/o nombre del patrocinador en la bolsa del Evento, impreso a **una tinta**; se entregan a todos los asistentes, y se usan para guardar el kit oficial del evento.

Inversión \$ 9.500.000 + IVA - Disponibles: 1

BLOCK DE NOTAS



- Presencia de marca en el block de notas oficial del evento, comparte marca con el logo del Evento.

Inversión \$ 7.500.000 + IVA - Disponibles: 1

NOTA: El diseño, la producción y la entrega del material, es suministrada por la organización del Evento.



LAPICEROS



- Presencia de marca en los lapiceros del evento. Impresión del logo **a una tinta**.

Inversión \$ 7.000.000 + IVA - Disponibles: 1

NOTA: El diseño, la producción y la entrega del material, es suministrada por la organización del Evento.

SOUVENIR



- Espacio disponible en el kit oficial del evento para la ubicación de material promocional de la empresa (Souvenir).

Inversión \$ 5.500.000 + IVA - Disponibles: 3

NOTA: La producción del souvenir corre por cuenta del patrocinador. Se deberán entregar en el venue del Evento, en las cantidades, lugar y fechas indicadas (previo a la realización del Evento), sin excepciones.



INSERTO



- Espacio en el Kit oficial del evento para la ubicación de insertos/revistas/plegables, con información general y comercial.

Inversión \$ 5.300.000 + IVA - Disponibles: 3

NOTA: La producción del inserto corre por cuenta del patrocinador. Se deberán entregar en el venue del Evento, en las cantidades, lugar y fechas indicadas (previo a la realización del Evento), sin excepciones.

KIT DE BIENVENIDA





Alternativas **PATROCINIOS**

Señalización ⚡

Tótem cargador ⚡

Banner en página web ⚡

Sala VIP ⚡

Revista A (-10% Dto.) ⚡



Apoyamos la búsqueda del **bienestar** y el **progreso** de las personas, mediante soluciones innovadoras que atienden sus necesidades de protección.

- Exposición de marca.
- Socialización de mensajes corporativos.
- Acceda a otros escenarios de evento.

Tenga en cuenta que la participación como Patrocinador en Eventos ANDI, **no incluye inscripciones.**



SEÑALIZACIÓN

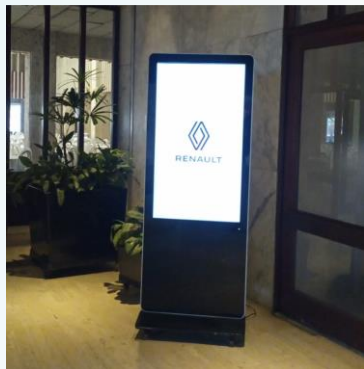

- Presencia de marca en los tótems digitales de señalización, ubicados estratégicamente en el recorrido de los asistentes con información de la ubicación de las diferentes zonas del Congreso.

Inversión \$ 8.800.000 + IVA - Disponibles: 1

NOTA: la imagen de la señalización puede ser logo o piezas publicitarias fijas (no video) y deben ser entregadas en su totalidad por el patrocinador, en el formato y medidas que se requieren.

TÓTEM CARGADOR

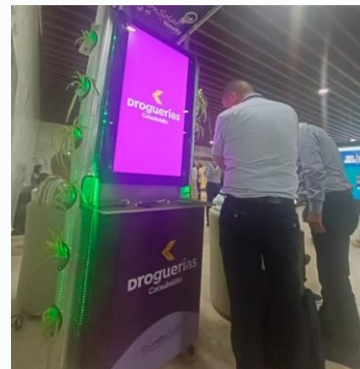

- Presencia de marca a través de (1) tótem cargador de celulares. **INCLUYE:** Branding exclusivo del patrocinador.

Inversión \$ 9.500.000 + IVA - Disponibles: 2

NOTA: El branding (video y piezas publicitarias) deben ser entregadas en su totalidad por el patrocinador, en el formato y medidas que se requieran para cada opción.



BANNER EN PÁGINA WEB



- Pauta tipo banner en la página web del evento con link de aterrizaje a la página web del patrocinador.

Inversión \$ 3.000.000 + IVA - Disponibles: 3

NOTA: Puede compartir marca con otros patrocinadores.

SALA VIP

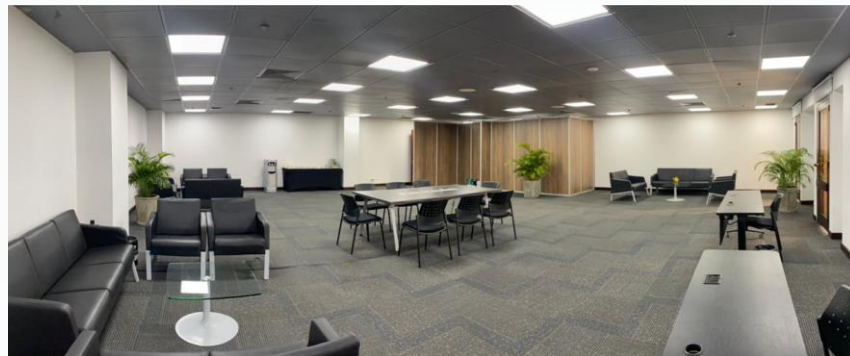

- Espacio disponible de manera exclusiva por parte del Patrocinador para ser usada los dos días de Evento. Incluye únicamente mobiliario y la marcación en la pantalla digital externa del salón. Puede ubicar material promocional de la empresa dentro de este espacio.

Inversión \$ 7.500.000 + IVA - Disponibles: 3

NOTA: No incluye audiovisuales ni alimentos y bebidas, por lo que, si lo requiere, se debe contratar directamente con el CCCI.

REVISTA A

Por ser Patrocinador en Colombia Genera 2024, obtiene **descuento del 10%** en la **Revista A**. Beneficio exclusivo para Patrocinadores de **Eventos ANDI**.





PAQUETES PATROCINIO



Bronce



Plata



Oro

Obtenga **descuento** por la contratación de varios patrocinios en el evento.

NOTA: Tenga en cuenta que la participación como Patrocinador en Eventos ANDI, **no incluye inscripciones.**





BRONCE

Stand 6 Mts² en Zona de Exposición ▶
Espacio de Exhibición de 3 Mts. X 2 Mts. Para
exposición corporativa.

INCLUYE: Pre-montaje básico y 3
credenciales de expositor (de acuerdo con
el área contratada) que no tienen acceso a
eventos académicos ni sociales.

***Logo Lateral** ▶
Proyección del logo en la pantalla lateral a la
tarima principal.

***NOTA:** Comparte espacio con otros
patrocinadores (espacio limitado).

Inversión \$ 12.250.000 + IVA

Disponibles: 2

PLATA

Stand 6 Mts² en Zona de Exposición ▶

Logo Lateral ▶

Pauta Revista A ▶
Media Página de Pauta en la Revista A -
Primera Edición 2024.

Inversión \$ 15.200.000 + IVA

Disponibles: 2

ORO

Stand 6 Mts² en Zona de Exposición ▶

Logo Lateral ▶

Pauta Revista A ▶
***Banner Pág. Web** ▶
Pauta tipo banner en la página web del
evento con link de aterrizaje a la página
web del patrocinador.

***NOTA:** Puede compartir marca con otros
patrocinadores.

Inversión \$ 17.950.000 + IVA

Disponibles: 2



Tenga en cuenta



- La ANDI no puede asegurar ningún tipo de **exclusividad** a marcas o empresas de Sectores similares o afines.
- Todos los precios se presentan **antes de IVA**. El área de stand es exenta de IVA, por ser área de exhibición y no de Venta.
- Todas las imágenes son ilustrativas, las piezas finales son previamente **concertadas con el patrocinador**.
- La participación como patrocinadores en eventos ANDI, **no incluye inscripciones** ni almuerzos; estas, son inversiones adicionales que le sugerimos tener en cuenta en su presupuesto.
- Todos los patrocinadores **deben enviar su logo** o piezas solicitadas de acuerdo con el patrocinio contratado en formato .pdf vectorizado y/o illustrator.
- La organización del Evento por Ley de Habeas Data no entrega información personal de los asistentes.

Equipo dirección

Comercial de Patrocinios

Luisa Fernanda Bedoya

Lbedoya@andi.com.co

+57 318 351 3963

Jeniffer Rúa C.

Jrua@andi.com.co

+57 318 330 6522

Natalie Rojas

Nrojas@andi.com.co

+57 318 2389586