ANDI
MÁS PAÍS
cec
8º CONGRESO EMPRESARIAL COLOMBIANO
79ª ASAMBLEA NACIONAL DE LA ANDI
ANDI
MÁS PAÍS

ANDI | MÁS PAÍS

cec

8º CONGRESO EMPRESARIAL COLOMBIANO

79ª ASAMBLEA NACIONAL DE LA ANDI

PORTAFOLIO **PATROCINIOS 2023**

Agosto 16, 17 y 18 de 2023

Centro de Convenciones, Cartagena de Indias

- **3 días de evento**
- + de **1.900 asistentes**
- + de **90 Patrocinadores**

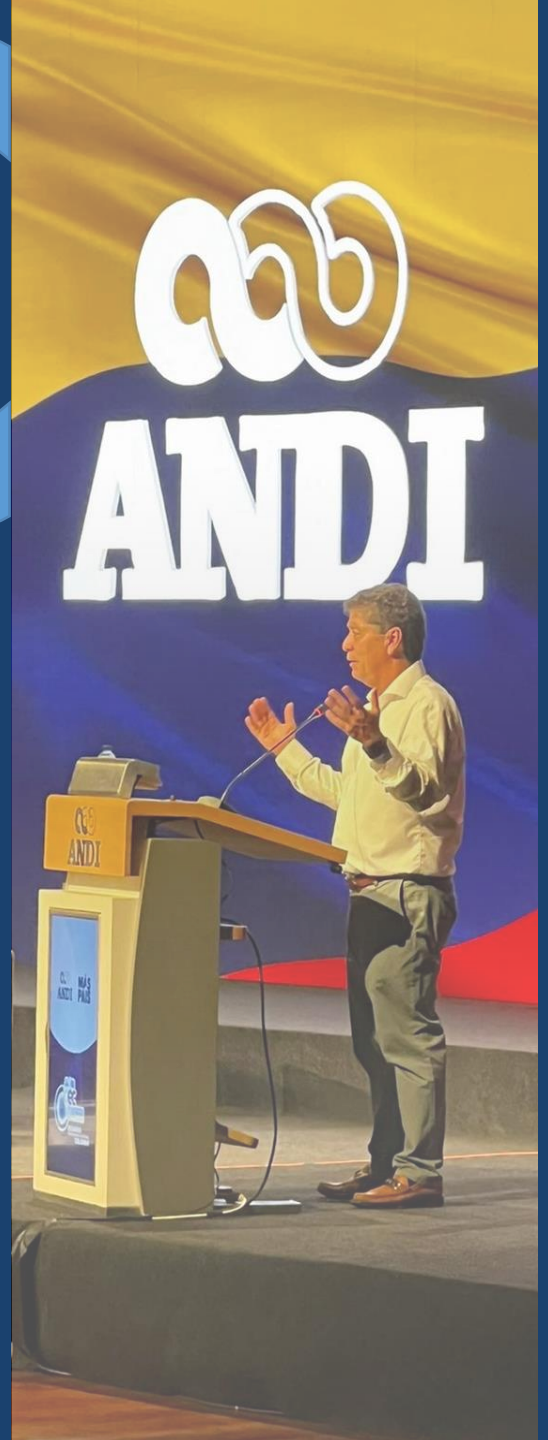

PAQUETES **COMERCIALES**

GOLD

- Puesto de registro
- Señalización
- Tótem cargador
- Video institucional
- Logo lateral en auditorio

$78 M

SILVER

- Bolsas
- Tótem cargador
- Video institucional
- Logo lateral en auditorio
- Pauta Revista A - Edición CEC Media Página

VENDIDO

$65 M

BRONZE

- Maletero
- Tótem cargador
- Logo lateral en auditorio
- Pauta Revista A - Edición CEC Media Página

$44 M

ANDI | MÁS PAÍS

CEC

8º CONGRESO EMPRESARIAL COLOMBIANO

79ª ASAMBLEA NACIONAL DE LA ANDI

EL CONGRESO NACIONAL PARA EMPRESARIOS, **MÁS IMPORTANTE DE COLOMBIA**

Agosto 16, 17 y 18 de 2023

Centro de Convenciones, Cartagena de Indias

PATROCINIOS EN **ESPACIOS SOCIALES**

ALMUERZOS

Exposición corporativa y decoración en (1) almuerzo. Mención del apoyo del patrocinador en el libreto del evento, previo a la salida de este.

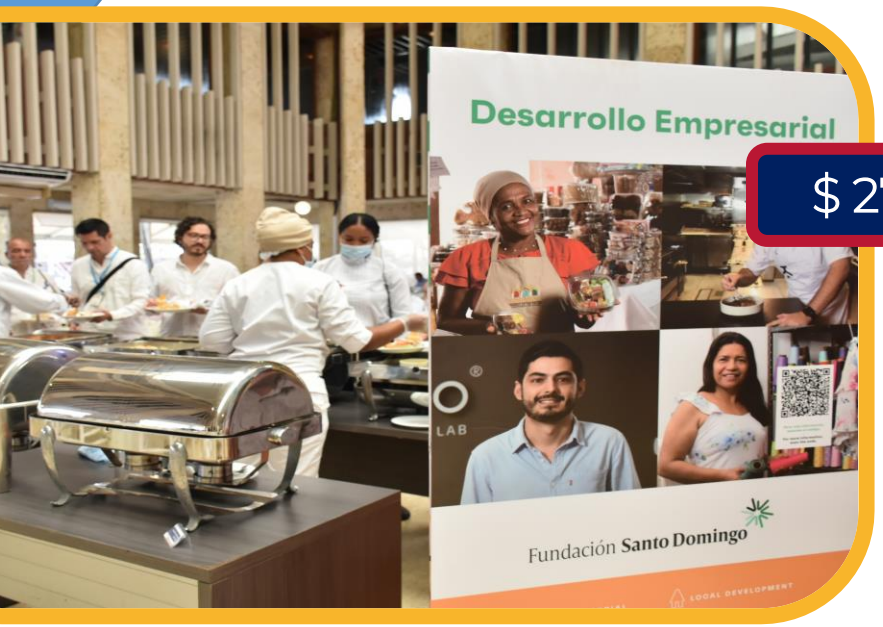

$ 27.600.000 + IVA

REFRIGERIO

Exposición corporativa y branding en los montajes del refrigerio elegido.

$ 32.000.000 + IVA

INCLUYE: El patrocinio del **Almuerzo** y el **Refrigerio** incluye el Producto (a&b) y adecuación operativa del área.

NOTA: La publicidad para el patrocinio del **Almuerzo** y los **Refrigerios** debe ser validada previamente con la ANDI y ubicadas en su totalidad por el patrocinador.

PATROCINIOS EN **ESPACIOS SOCIALES**

ACTIVACIÓN DE MARCA

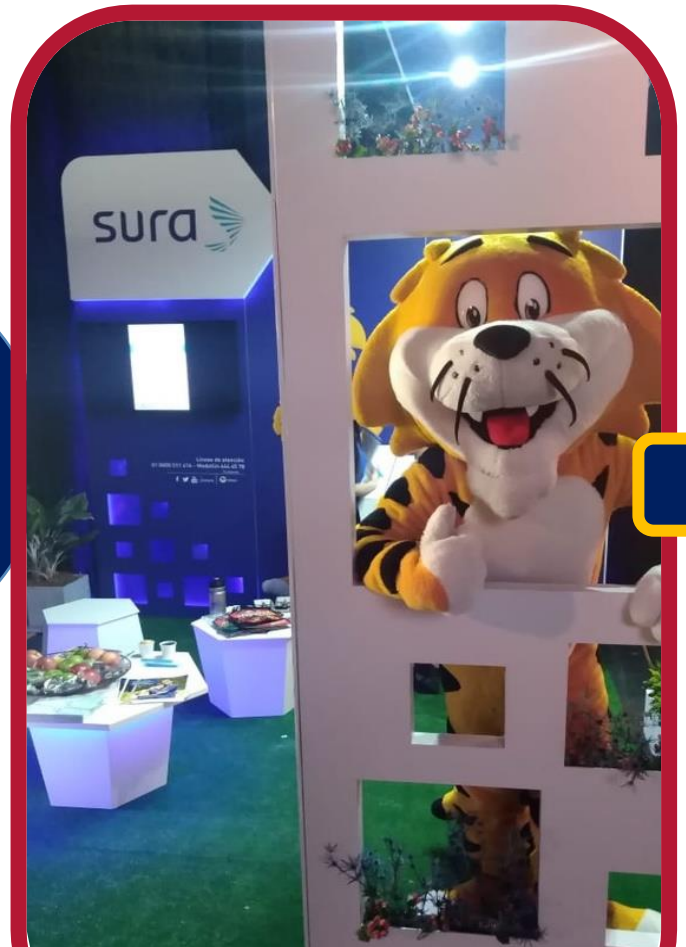

Espacio para generar experiencias únicas que convocan a ser experimentadas por otros asistentes.

$ 21.800.000 + IVA

ACTO SOCIAL

Exposición corporativa y branding en el evento social. Mención del apoyo del patrocinador en el libreto del evento. Evento copatrocinado.

$ 48.600.000 + IVA

INCLUYE: El patrocinio del **Acto Social** incluye el Producto (a&b) y adecuación operativa del área.
NOTA: Publicidad para el patrocinio del **Acto Social** debe ser validada previamente con la ANDI y debe ser ubicada en su totalidad por el patrocinador.
La **Activación de Marca** debe presentarse previamente y debe ser aprobada por la ANDI

PATROCINIOS EN **ESPACIOS SOCIALES**

ESTACIÓN DE CAFÉ

Punto permanente de Café, que incluye: 5 credenciales de expositor, que no tienen acceso a Eventos Académicos ni sociales; hasta 2 puntos de electricidad doble (monofásica).

$ 6.600.000 + IVA

ESPACIO CO-WORKING

Exposición corporativa y branding en el espacio de CoWorking.
Incluye: Energía, iluminación y WiFi.

$ 32.600.000 + IVA

NOTA: El diseño del montaje y adecuación del área de la **Estación de café** y el **Espacio de Co-Working** es responsabilidad del Patrocinador y debe ser validada y aprobada por la ANDI.
La **Estación de Café** deberá proveer café constantemente durante el tiempo de ejecución del Congreso

PATROCINIOS EN **ESPACIOS SOCIALES**

SALA VIP

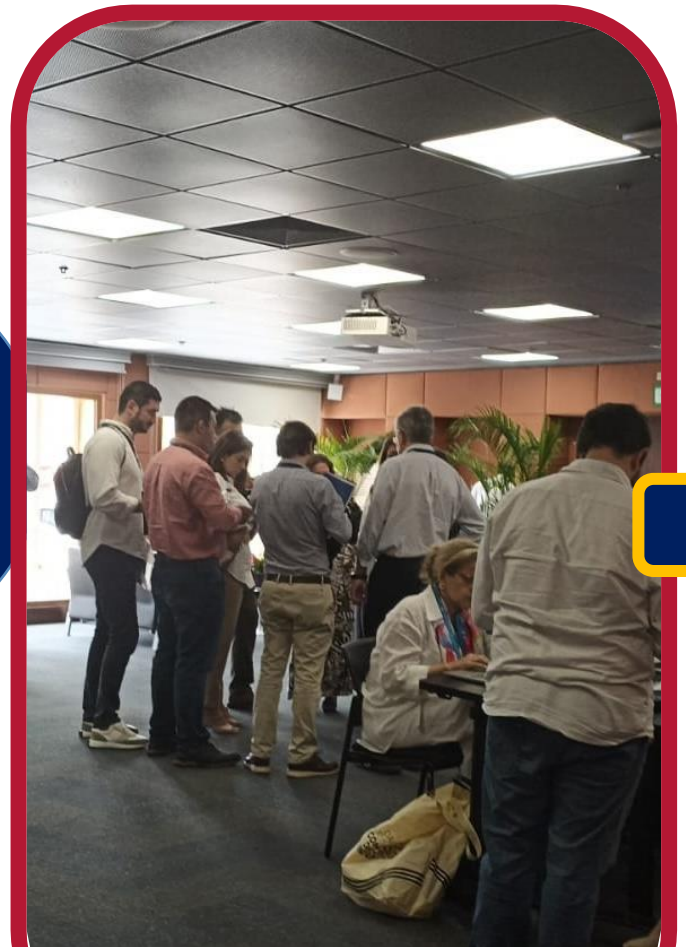

Exposición corporativa y branding la Sala VIP del Congreso. Incluye: Energía e iluminación y Mobiliario Básico del CCCI.

$ 33.000.000 + IVA

NOTA 1 : Publicidad para el patrocinio de la **Sala VIP** debe ser validada previamente con la ANDI y debe ser ubicada por el patrocinador.

NOTA 2: El diseño del montaje y adecuación del área de la **Sala VIP** es responsabilidad del Patrocinador y debe ser validada y aprobada por la ANDI.

DIÁLOGOS BILATERALES

Exposición corporativa y branding en la zona de los diálogos Bilaterales, en Registro, Salas y Mesas.

$ 32.600.000 + IVA

VENDIDO

PATROCINIOS EN **ESPACIOS SOCIALES**

MALETERO

Exposición de marca en el maletero del Congreso. Incluye: Impresión del logo del patrocinador en la parte frontal. Comparte marca con el logo del Congreso.

$ 16.600.000 + IVA

REGISTRO

Exposición de marca en el backing y counter de registro. Comparte marca con el logo del Congreso

$ 32.000.000 + IVA

INCLUYE: Impresión del logo del patrocinador en la lona frontal y posterior de cada punto de registro.
NOTA: La producción y entrega del **Maletero** y el **Registro**, es suministrada por la organización, para la impresión del **Maletero** y el **Registro**, el patrocinador debe entregar el logo de la empresa en formato .pdf vectorizado o illustrator, no se reciben archivos en formatos .jpg ni .png.

6 Mts.² (3 X 2) $ 14.000.000*
9 Mts.² (3 X 3) $ 20.900.000*
12 Mts.² (3 X 4) $ 25.000.000*
16 Mts.² (4 X 4) $ 33.000.000*

Espacios de Exhibición que incluyen: delimitación, toma corriente doble (monofásico) y, de acuerdo al área contratada, credenciales de expositor (que **no tienen acceso a Eventos Académicos ni sociales**);.

*Valores Exentos de IVA por no tratarse de espacios comerciales.

ZONA DE **EXPOSICIÓN**

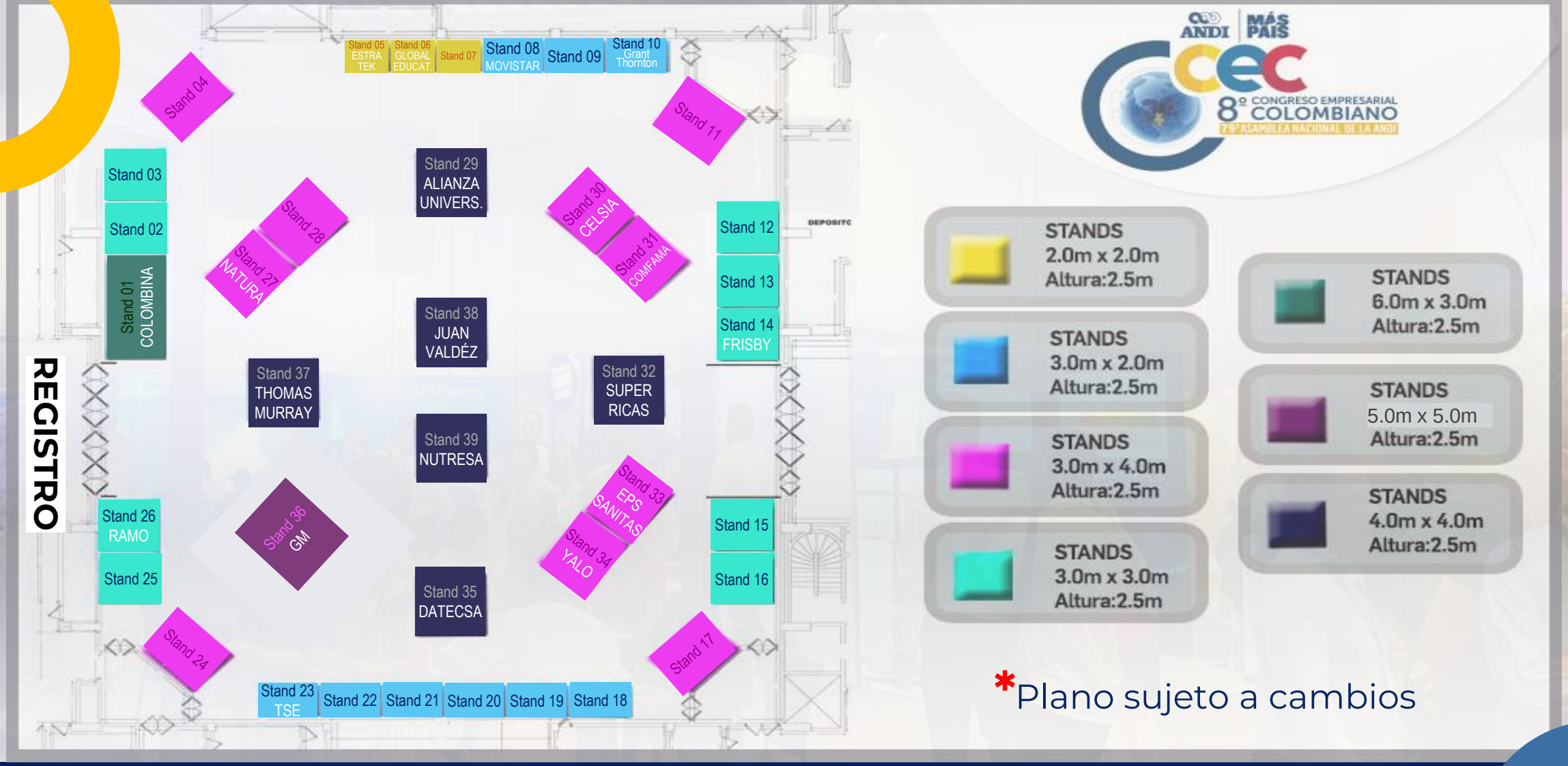

ZONA DE EXPOSICIÓN*

PATROCINIOS
BRANDING

SALA DE PRENSA

Sala Exclusiva para Prensa. Área de 88 Mts.^{2}. **Incluye:** Energía e iluminación.

$ 27.700.000 + IVA

VENDIDO

UNIFORMES

Marcación con logotipo en las prendas del personal logístico del evento.

$ 13.300.000 + IVA

NOTA 1 : Publicidad para el patrocinio de la **Sala de Prensa** debe ser validada previamente con la ANDI y debe ser ubicada y suministrada por el patrocinador.
NOTA 2: En los **Uniformes**, la aplicación de la marca se realizará a una (1) tinta, y el diseño tendrá aprobación del patrocinador.

PATROCINIOS
BRANDING

CINTAS ESCARAPELAS

Marcación con logo y/o nombre del patrocinador impreso a una tinta.

$ 30.900.000 + IVA

ESCARAPELAS

Marcación con logo del patrocinador a todo color en la parte frontal inferior central.

$ 26.500.000 + IVA

NOTA 1 : El uso de las **Cintas** y **Escarapelas** es OBLIGATORIO para todos los participantes del Congreso.
NOTA 2: La producción y entrega de las **cintas** y las **escarapelas** son suministradas por la organización del Evento. Para la impresión de su marca, el patrocinador debe entregar el logo de la empresa en formato .pdf vectorizado o illustrator, no se reciben archivos en formatos .jpg ni .png..

PATROCINIOS
BRANDING

BLOCK DE NOTAS

Presencia de marca en el block de notas oficial del evento, comparte marca con el logo del Evento.

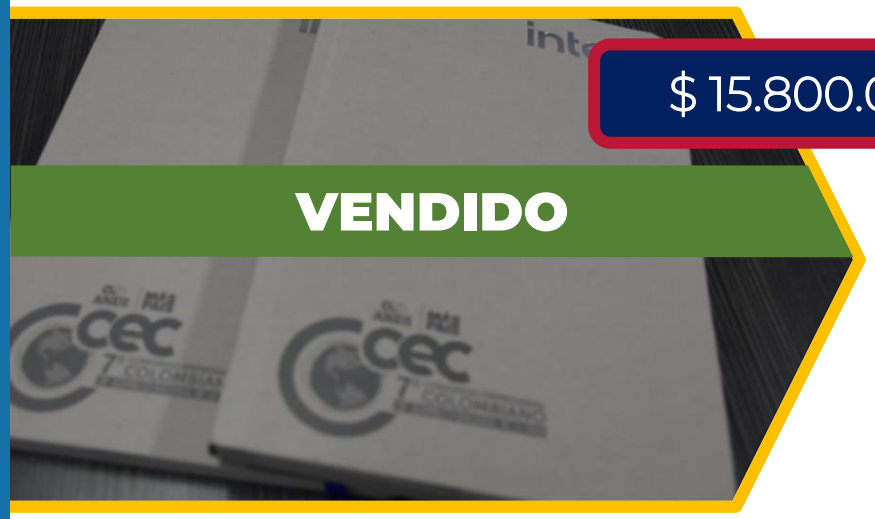

$ 15.800.000 + IVA

VENDIDO

LAPICEROS

Presencia de marca en los lapiceros del evento. Impresión del logo a una tinta.

VENDIDO

$ 15.800.000 + IVA

NOTA: La producción y entrega del **Block de Notas** y los **Lapiceros**, es suministrada por la organización del Evento. Para la impresión de su marca, el patrocinador debe entregar el logo de la empresa en formato .pdf vectorizado o illustrator, no se reciben archivos en formatos .jpg ni .png.

PATROCINIOS
BRANDING

BOLSAS

Marcación con logo y/o nombre del patrocinador en la bolsa del Evento, impreso a una tinta.

$ 25.500.000 + IVA

BOTELLAS CON AGUA

Presencia de marca en las botellas de agua ubicadas en el salón principal y disponibles en todas las jornadas.

$ 11.000.000 + IVA

NOTA 1: La producción y entrega de las **Bolsas**, y las **Botellas de Agua** es suministrada por la organización del Evento. Para la impresión de su marca, el patrocinador debe entregar el logo de la empresa en formato .pdf vectorizado o illustrator, no se reciben archivos en formatos .jpg ni .png.

NOTA 2: Las **Bolsas**, Se entregan a todos los asistentes, y se usan para guardar el kit oficial del evento.

PATROCINIOS
BRANDING

MARCACIÓN DE SILLAS

Exposición de marca en la impresión de los espaldares de las sillas del salón principal.

VENDIDO

$ 16.700.000 + IVA

ECOBOT

Presencia de marca a través de (1) Ecobot. Incluye: branding del elemento.

$ 9.200.000 + IVA

NOTA: La producción y entrega de la **Marcación de Sillas** y el **Ecobot**, es suministrada por la organización del Evento. Para la impresión de su marca, el patrocinador debe entregar el logo de la empresa en formato .pdf vectorizado o illustrator, no se reciben archivos en formatos .jpg ni .png.

PATROCINIOS
BRANDING

SOUVENIR

Espacio disponible en el kit oficial del evento para la ubicación de material promocional de la empresa (Souvenir).

$ 11.700.000 + IVA

INSERTOS

Espacio en el Kit oficial del evento para la ubicación de insertos/revistas/plegables, con información general y comercial.

$ 8.300.000 + IVA

NOTA: La producción y entrega del **souvenir** y los **insertos** corren por cuenta del patrocinador. Se deberán entregar en el venue del Evento, en las cantidades , lugar y fechas indicadas (previo a la realización del Evento), sin excepciones.

PATROCINIOS
BRANDING

TÓTEM CARGADOR

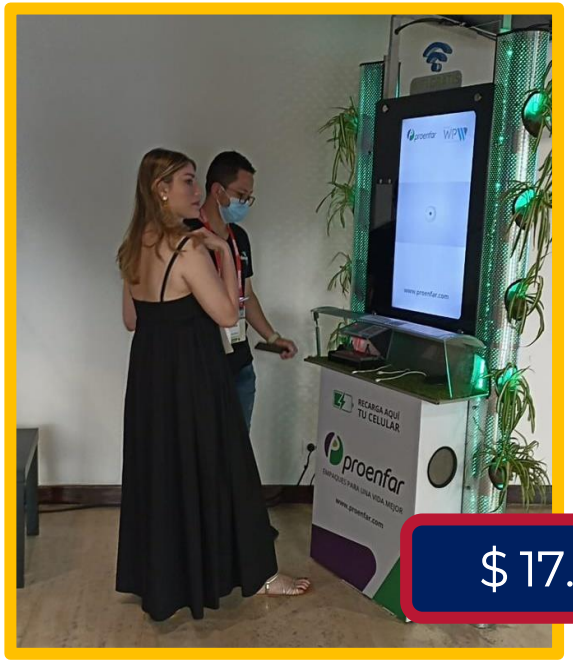

Presencia de marca a través de (1) tótem cargador de celulares. **INCLUYE:** branding exclusivo del patrocinador.

$ 17.000.000 + IVA

SEÑALIZACIÓN

Presencia de marca en los tótems digitales de señalización, ubicados Estratégicamente en el recorrido de los asistentes.

$ 11.100.000 + IVA

NOTA: La producción y entrega del **Tótem Cargador** y la **Señalización**, es suministrada por la organización del Evento. Para la proyección de su marca, el patrocinador debe entregar el logo y las imágenes de la empresa en las medidas y formatos requeridos.

PATROCINIOS
AUDITORIO PRINCIPAL

VIDEO INSTITUCIONAL

Proyección de (1) vídeo institucional en (1) de los espacios generados entre conferencias.

NOTA: Duración máxima 60 segundos.

$ 13.300.000 + IVA

LOGO LATERAL

Proyección del logo en la pantalla lateral a la tarima principal. NOTA: Comparte espacio con otros patrocinadores (espacio limitado).

$ 11.600.000 + IVA

NOTA: La producción y entrega del video y los logos corren por cuenta del patrocinador. El video debe ser entregado en formato MP4, duración **máxima de 60 segundos**, y los logos deben ser en aplicación horizontal para el dispositivo lateral, en formato .pdf vectorizado y .jpg/.png para apreciar cómo debe quedar la imagen.

PATROCINIOS
PANTALLAS

ZONA DE EXHIBICIÓN

$ 4.900.000 + IVA

HALL BARAHONAS

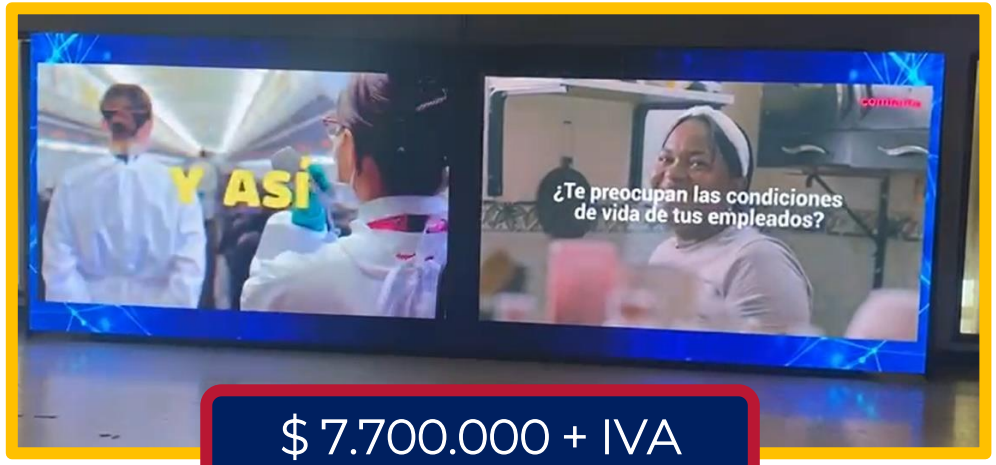

$ 7.700.000 + IVA

Presencia de marca en las pantallas ubicadas a lo largo del recorrido del Evento. Espacios Co-Patrocinados con otros patrocinadores y la imagen del Congreso.

FOYER GETSEMANÍ

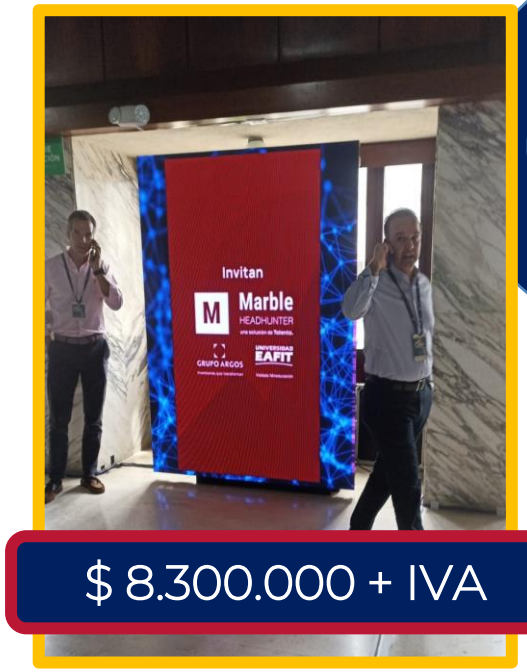

$ 8.300.000 + IVA

NOTA: La producción y entrega del video y/o los logos corren por cuenta del patrocinador. El video debe ser entregado en formato MP4, duración **máxima de 60 segundos**. Para la proyección de su marca, el patrocinador debe entregar el logo de la empresa en las medidas y formatos requeridos.

PATROCINIOS **ALTERNATIVOS**

PHOTOBOOTH

RESERVADO

$ 14.600.000 + IVA

Cabina de fotos . el Patrocinador debe entregar logo en las medidas y formatos requeridos.
Incluye: Branding e impresión de fotos físicas

PUNTO DE EXHIBICIÓN

$ 4.900.000 + IVA

Espacio para Exhibición de productos. la organización entrega el área y el mobiliario (estante) brandeado, el Patrocinador debe entregar logo en las medidas y formatos requeridos.

ROMPETRÁFICO

$ 9.800.000 + IVA

Elemento publicitario ubicado en el recorrido de los asistentes, , la organización entrega el elemento, el Patrocinador debe entregar logo en las medidas y formatos requeridos.

PATROCINIOS ALTERNATIVOS

BANNER EN PÁGINA WEB

Pauta tipo banner en la página web del evento con link de aterrizaje a la página web del patrocinador.

NOTA: Puede compartir marca con otros patrocinadores

$ 7.600.000 + IVA

REVISTA A

Beneficio exclusivo para Patrocinadores Eventos ANDI: Por el Patrocinio en el **CEC 2023**, obtiene descuento en la **Revista A**

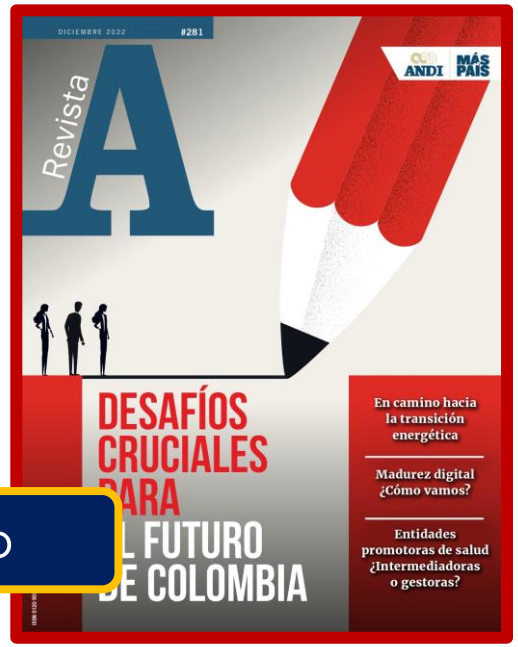

10% Descuento

NOTA: La producción y entrega del banner corren por cuenta del patrocinador. Este debe ser entregado por la empresa patrocinadora en las medidas y formatos requeridos.

TENGA EN **cuenta**

- La ANDI no puede asegurar ningún tipo de exclusividad a marcas o empresas de Sectores similares o afines.
- Todos son precios antes de IVA. El área de stand es exenta de IVA, por ser área de exhibición y no de Venta.
- Todas las imágenes son ilustrativas, las piezas finales son previamente concertadas con el patrocinador.
- Todos los patrocinadores deben enviar su logo en formato .pdf vectorizado y/o illustrator,
- La participación como patrocinadores en Eventos ANDI, **no incluye** inscripciones ni almuerzos, son inversiones adicionales que le sugerimos tener en cuenta en sus presupuestos.

ANDI | MÁS PAÍS

cec

8º CONGRESO EMPRESARIAL COLOMBIANO

79ª ASAMBLEA NACIONAL DE LA ANDI

CONTÁCTENOS

ANDI | MÁS PAÍS

CCEC

8º CONGRESO EMPRESARIAL COLOMBIANO

79ª ASAMBLEA NACIONAL DE LA ANDI

Luisa F. Bedoya

Lbedoya@andi.com.co

57 318 351 3963

Jennifer Rúa C.

Jrua@andi.com.co

57 318 330 6522

Carolina Espinosa Q.

Cespinosa@andi.com.co

57 318 238 9586