NO TE
EXPON GAS

Adquiere y utiliza adecuadamente
los gases industriales y medicinales.

EN LA EMPRESA

¡Ayudo a generar un ambiente seguro!

Y **tengo en cuenta estas 5 recomendaciones al momento de adquirir gases industriales,** garantizando un entorno laboral adecuado para todos.

Siguiente ▶

Una campaña de:

ANDI | MÁS PAÍS

CÁMARA DE GASES
INDUSTRIALES Y MEDICINALES

1.

Adquiero gases industriales con empresas de confianza y solicito factura, lo que me brinda calidad, seguridad y respaldo técnico.

2.

No compro cilindros de gases industriales a través de redes sociales o en casas de empeño. La procedencia y el mantenimiento de estos cilindros son inciertos, lo que pone en riesgo mi seguridad.

3.

No recibo cilindros en mal estado o con contenido sin identificar. Reviso que la válvula del cilindro esté sellada con un plástico termoencogible que indique el nombre del proveedor, el cual debe coincidir con el nombre declarado en el cilindro y en la documentación recibida.

Siguiente ▶

4.

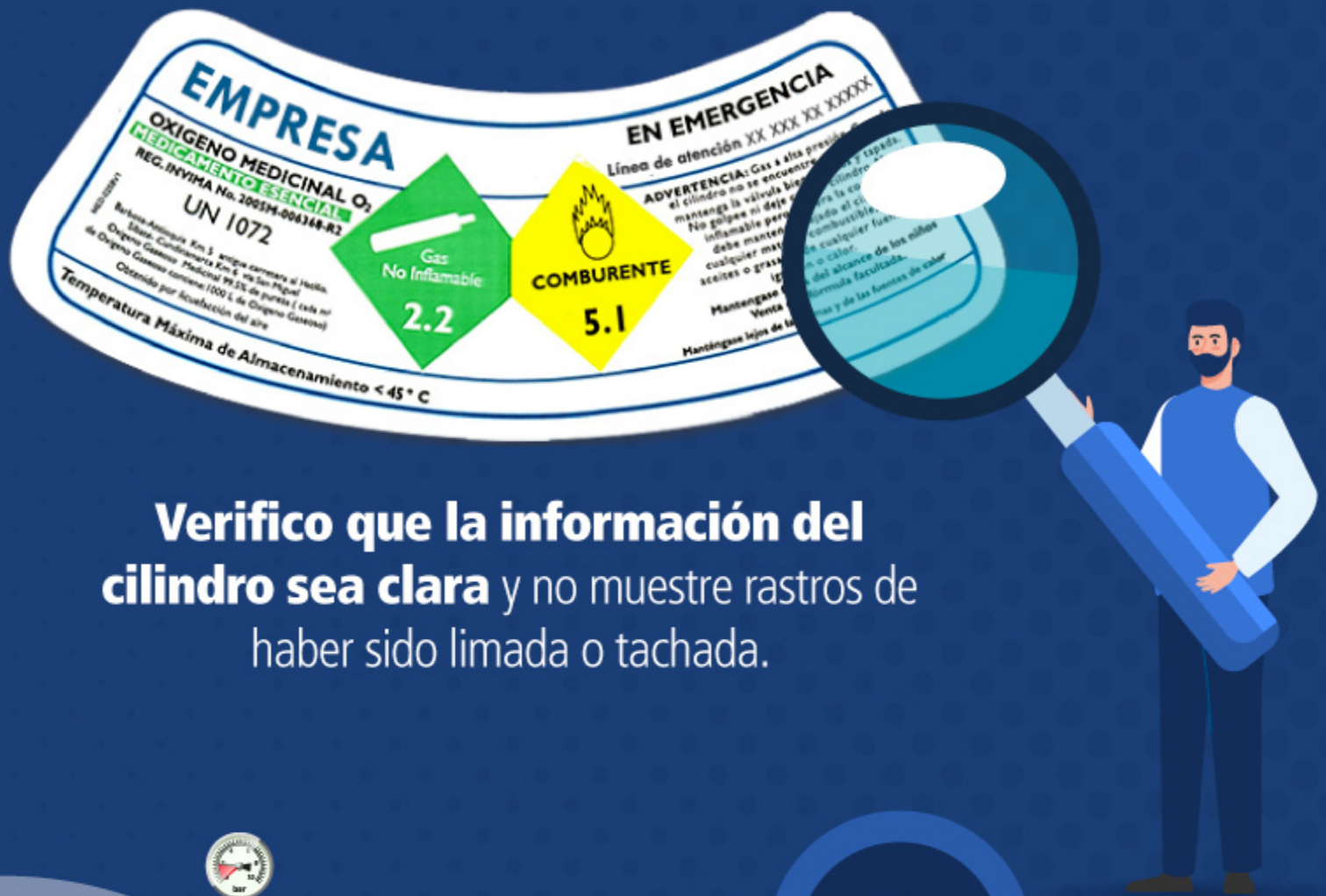

Verifico que la información del cilindro sea clara y no muestre rastros de haber sido limada o tachada.

5.

No trato de traspasar gas de un cilindro a otro. Sigo las instrucciones de la etiqueta del cilindro, y ante cualquier inquietud o dificultad me comunico con el número de atención allí especificado. De esta manera minimizo riesgos de accidentes como fugas o explosiones.