19 de febrero de 2024

• BREAKING NEWS: ZONAS FRANCAS •

Colombia aumenta sus exportaciones no mineras a México, China y Costa Rica

En el 2023, México, China y Costa Rica se destacaron como principales destinos de las exportaciones colombianas de bienes no minero energéticos, junto con Venezuela. Las ventas a estos tres mercados aumentaron en comparación con el año anterior, alcanzando un total de USD 1.954,9 millones, lo que representa un aumento del 10,8 % respecto al 2022. En términos de volumen, las exportaciones a estos destinos crecieron un 17,3 %, llegando a 645.684,9 toneladas.

El sector de vehículos fue el principal impulsor de estas exportaciones, con un aumento del 178,5 % en comparación con el año anterior, destacando especialmente las ventas a México. Otros productos destacados incluyen el café sin tostar, los demás aceites de soya y el café liofilizado.

En México, las exportaciones colombianas de bienes no mineros aumentaron significativamente, llegando a USD 1.185 millones, con un crecimiento del 12,5 %. Este aumento fue impulsado principalmente por las exportaciones de vehículos, que crecieron un 181,2 % debido a una mayor demanda en el mercado mexicano.

Hacia China, las exportaciones alcanzaron los USD 440 millones, con un aumento del 8,4 %. Las exportaciones de café sin tostar fueron un factor importante en este crecimiento, con un aumento del 75 %.

En Costa Rica, las exportaciones colombianas totalizaron USD 329,8 millones, con un crecimiento del 7,8 %. Este aumento fue impulsado por las ventas de aviones y otras aeronaves, así como por los perfumes y aguas de tocador.

Click aquí para ver la noticia completa

Adjudican nuevo contrato de dragado para Canal de Acceso al Puerto de Barranquilla

El consorcio Shangai – Panamerican Dredging obtuvo un contrato por seis meses para el dragado del Canal de Acceso al Puerto de Barranquilla, por un valor de 59.564 millones de pesos colombianos (equivalentes a USD 15,2 millones). El objetivo es prevenir la sedimentación y mantener la navegabilidad. La continuidad del dragado es crucial para la operatividad del canal, que alcanzó récords históricos de navegabilidad en 2023. Se espera que el canal mantenga o mejore su funcionalidad con estos trabajos, lo que beneficiará la competitividad del sector portuario y tendrá impactos positivos en las comunidades locales y el país. La adjudicación temprana del contrato es vista como una señal positiva de estabilidad y confianza para la zona portuaria. Esto permitirá una mejor planificación de los mantenimientos y una mejora continua en las condiciones del canal, lo que dinamizará aún más la actividad portuaria.

Puede ver la noticia completa aca

DP World Marine Services lanza nueva ruta Colombia-Panamá

DP World Marine Services ha lanzado un nuevo servicio que ofrece una excelente cobertura para la carga contenerizada entre varios puertos en el norte de Colombia y Panamá, con tiempos de tránsito rápidos, dirigido especialmente a empresas exportadoras de productos perecederos como frutas frescas. Desde octubre de 2022, la compañía ha introducido 19 nuevas rutas marítimas en todo el mundo para mejorar la conectividad entre puertos clave. Jesper Kristensen, director de Operaciones de DP World Marine Services, destacó que esta expansión refuerza su compromiso de proporcionar soluciones de envío de calidad superior, superando las expectativas de los clientes con servicios confiables y eficientes en diversas rutas comerciales. DP World Marine Services sigue invirtiendo en su flota, tecnología e infraestructura para mantenerse a la vanguardia de la industria marítima.

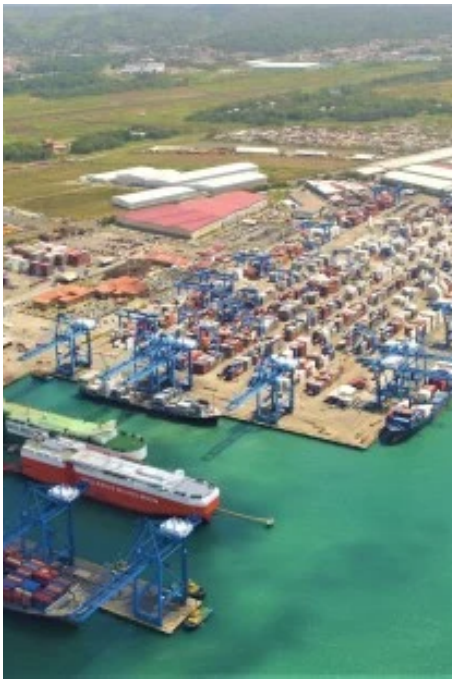

Puede ver la noticia completa aca

Colombia: 8 mil corredores participan de la Media Maraton del Mar con salida desde el Puerto de Cartagena

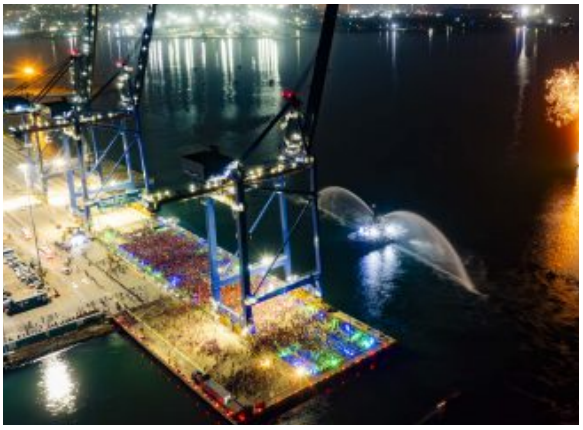

El Grupo Puerto de Cartagena fue el punto de partida de 8 mil corredores que participaron en la última edición de la Media Maratón del Mar, celebrada en Colombia. Esta competencia, que ya cuenta con siete versiones, comenzó a las 5:30 a.m. para los corredores de 21 kilómetros y a las 5:45 a.m. para los de 10 kilómetros. Aunque este año no hubo categoría de cinco kilómetros, la participación aumentó en casi dos mil personas en comparación con el evento del año anterior.

Los corredores disfrutaron de un recorrido pintoresco que incluyó los barrios tradicionales de Cartagena, así como lugares emblemáticos como el Fuerte de San Felipe de Barajas y el Centro Histórico. El punto de partida en la Sociedad Portuaria de Cartagena, el puerto más eficiente de América y quinto del mundo, añadió un atractivo especial con su escenografía única de grúas, barcos y contenedores.

La participación de más de 8 mil corredores en este evento deportivo representa una oportunidad única para impulsar el turismo y la economía local durante un fin de semana lleno de deporte y recreación. Susana Echavarría, coordinadora de Comunicaciones y Mercadeo del Grupo Puerto de Cartagena, expresó su satisfacción por recibir nuevamente la Media Maratón del Mar, destacando el impacto positivo que tiene en la ciudad como destino turístico y en el bienestar de la comunidad.

Click aquí para ver la noticia completa

México, el ganador de la batalla geopolítica entre China y Estados Unidos

El Puerto de Santa Marta, Colombia, recibió la escala inaugural del crucero Explora I de Explora Journeys. La nave transportaba 464 cruceristas y 629 tripulantes desde Aruba. Los pasajeros tuvieron la oportunidad de explorar los encantos diurnos y nocturnos de la ciudad. El ministro de Comercio, Industria y Turismo destacó la confianza de las líneas de cruceros en los puertos colombianos, mientras que el presidente de ProColombia resaltó el impacto económico positivo y las nuevas oportunidades para el destino y sus comunidades. Durante su estadía en Santa Marta, los viajeros disfrutaron de las playas, la vida nocturna y la historia local, mientras que en Cartagena podrán participar en festivales culturales y experiencias culinarias especiales.

Click aquí para ver la noticia completa

COYUNTURA ECONÓMICA

Tasas de interés del Banco de la República bajarían de 12 % para mayo

La Encuesta de Opinión Financiera (EOF) de Fedesarrollo y la Bolsa de Valores de Colombia (BVC) ha publicado los resultados de su medición realizada en febrero de 2024. Los analistas esperan una reducción de la tasa de intervención del Banco de la República para mayo de 2024, así como un crecimiento del PIB del 0,4% para el primer trimestre de 2024 y una media de los pronósticos de 1,4% para todo el año. Las expectativas de inflación para febrero de 2024 son del 7,73%, mientras que para diciembre de 2024 son del 5,42%. La política fiscal es el factor más importante a la hora de invertir, según el 35,7% de los encuestados. Además, el índice de confianza del mercado accionario ha disminuido en 7,7 puntos porcentuales respecto al mes anterior, ubicándose en 84,6%. El índice de resiliencia ha aumentado en 5,3 puntos porcentuales, mientras que el índice de inmunidad ha disminuido en 12,1 puntos porcentuales. Estos resultados indican una perspectiva mixta para la economía colombiana en el corto y mediano plazo.

Click aquí para ver la noticia completa

Los invitamos a que nos sigan en nuestra página o cial de Twitter de la **Cámara de Usuarios de Zonas Francas de la ANDI**, a través del siguiente link:

https://twitter.com/ZonaFranca...

Para que esté enterado de las últimas novedades de la Cámara y del Régimen Franco.

EVENTOS

ANDI | MÁS PAÍS

CALENDARIO EVENTOS ANDI 2024

6° FORO DIVERSIDAD, EQUIDAD E INCLUSIÓN 2024
Marzo 5
Bogotá
ANDI- Calle 73 # 8-13 piso 8

13ª Colombia Genera 2024
Sector Minero-energético
Dinamizando la transición energética
Marzo 7 y 8
Cartagena
Centro de Convenciones Cartagena de Indias (CCCI)

7º CONGRESO INTEGRADO DE LOGÍSTICA, ZONAS FRANCAS Y PUERTOS 2024
Encadenamientos productivos, una apuesta para el desarrollo económico sostenible
Abril 18 y 19
Cartagena
Centro de Convenciones Cartagena de Indias (CCCI)

1º Congreso Colombia Transporta 2024
Abril 25 y 26
Rionegro
Club el Rodeo
sede la Macarena

7º Market Place Social
Fundación ANDI
Mayo 9
Bogotá
Cubo Colsubsidio

EMPLEO, ECONOMÍA Y NEGOCIOS
17º Encuentro Nacional de Laboralistas
Mayo 16 y 17
Barranquilla
Hotel Marriott

10ª INNOVATION LAND SUMMIT
Mayo 29 y 30
Medellín
Plaza Mayor

FORO DE LA SALUD
30ª FORO FARMACÉUTICO
Junio 12, 13 y 14
Cartagena
Centro de Convenciones Cartagena de Indias (CCCI)

CEC 9º CONGRESO EMPRESARIAL COLOMBIANO
89ª ASAMBLEA NACIONAL DE LA ANDI
Septiembre 4, 5 y 6
Medellín
Plaza Mayor

IX Shared Services Center Forum Colombia
Septiembre 25
Bogotá

2º Congreso Hidrógeno y Eficiencia energética
NATURGAS
Octubre 17 y 18
Cartagena
Centro de Convenciones Cartagena de Indias (CCCI)

5º Congreso Agroindustrial
Noviembre 7 y 8
Medellín
Plaza Mayor

OFERTA COMERCIAL
318 3513963 / 318 3306522
Lbedoya@andi.com.co
Jrua@andi.com.co

INFORMACIÓN PARA SU REGISTRO
(57-601) 326 8500
(57-604) 326 5100
(57) 316 431 2680
eventos@andi.com.co

www.andi.com.co

Andi

Calle 73 # 8 – 13 Piso 7

Bogotá, Colombia

Si recibe este mensaje es porque su información personal reposa en nuestras bases de datos para atender las actividades gremiales, contractuales o legales a las que haya lugar. Dando respuesta a este mensaje se entenderá que autoriza a la ANDI para continuar con su tratamiento. En cualquier momento podrá realizar consultas y solicitar el retiro, actualización, corrección y/o supresión de sus datos escribiendo al correo protecciondedatos@andi.com.co

Conozca **Aquí** la política de tratamiento de datos personales de la ANDI.

(+57) 1 326 8500 Ext. 2326, 2311
apena@andi.com.co
mbriceno@andi.com.co

Ha recibido este correo electrónico porque se ha registrado en nuestro sitio web o nos ha realizado compras.