



BOLETÍN

REGISTRO DE MOTOCICLETAS NUEVAS EN COLOMBIA

FEBRERO 2026



MÁS
PAÍS

CÁMARA DE LA
INDUSTRIA DE MOTOCICLETAS



Fenalco

Índice de contenido

- 1. Balance del periodo / Resumen.**
- 2. Registro histórico de motocicletas nuevas.**
- 3. Registro de motocicletas nuevas por:**
 1. Cilindrada
 2. Marcas
 3. Líneas / Top 10
 4. Por departamentos / Top 10
 5. Por municipio / Top 10

1. Balance del periodo

La Cámara de la Industria de Motocicletas de la ANDI y Fenalco presentan el informe de registros de motocicletas nuevas en el país durante el mes de febrero de 2026, con los siguientes destacados:

- En febrero de 2026 se registraron 109.606 motocicletas nuevas en Colombia.
- En el mes de febrero de 2026 el registro de motocicletas nuevas en el país experimentó un crecimiento del 36,06% vs el mes de febrero del año 2025.
- Mes comparado, febrero 2026 vs enero 2026, el registro de motocicletas nuevas en el país muestra un crecimiento de 14,53%.
- En el acumulado, la industria de motocicletas en Colombia crece un 33,27%.
- BAJAJ, HONDA y SUZUKI fueron las marcas de motocicletas más registradas en febrero de 2026 en Colombia. BAJAJ lideró el ranking con una participación del 17,16%.
- Cundinamarca, Antioquia y Valle del Cauca encabezaron los registros del mes de febrero, con municipios como Sabaneta, Funza y El Cerrito; territorios donde la motocicleta cumple un rol clave en la movilidad local y actividades productivas.

2. Registro de motocicletas nuevas en Colombia

33,27%
(Acumulado 2025 vs 2026)

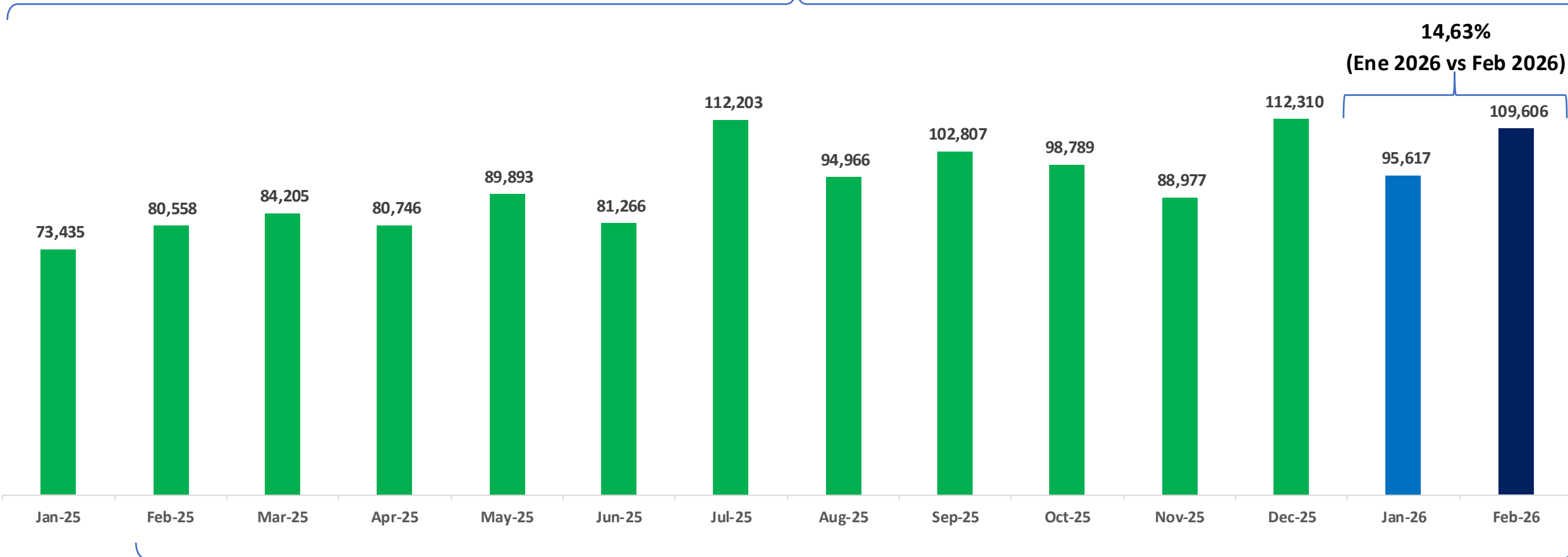

36,06%
(Feb 2025 vs Feb 2026)

- En el mes de febrero de 2026 se registraron 109.606 motocicletas nuevas.
- Mes comparado, febrero 2025 vs febrero de 2026 el mercado crece un 36,06%.
- Durante febrero de 2026 repunta el mercado un 14,63% respecto a enero de 2026.
- En el acumulado (Ene-Feb 2025 vs Ene-Feb 2026) la industria crece un 33,27%.

Datos: RUNT –Elaboración: ANDI-FENALCO

3.1. Registro de motocicletas nuevas por cilindrada

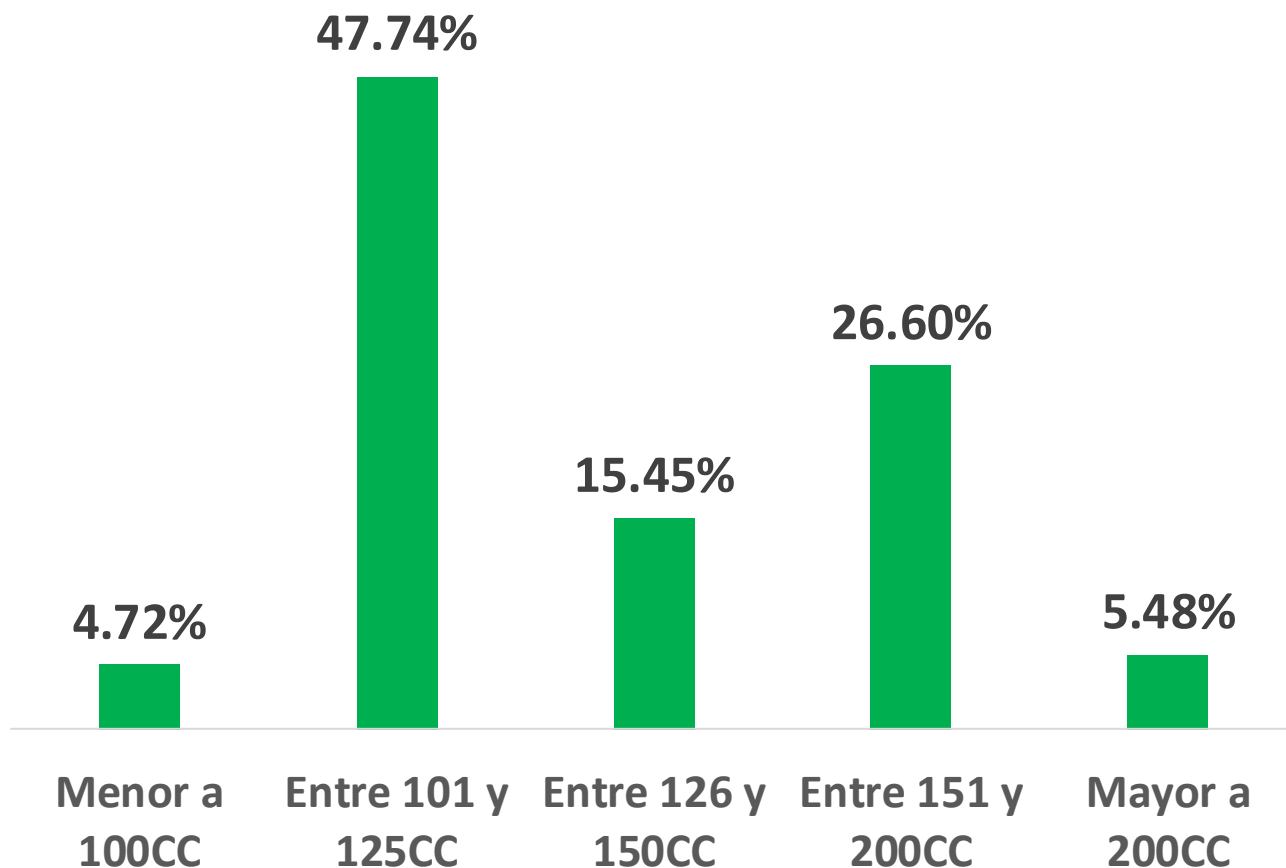

Durante febrero de 2026, la tendencia de compra de motocicletas nuevas se orientó en el segmento de cilindrada entre **101CC y 125CC**, con un **47,74%**, seguida por el segmento entre los **151CC y 200CC** (**26,60%**).

3.2. Registro de motocicletas nuevas por marca

MARCA	FEBRERO 2025	FEBRERO 2026	PARTICIPACIÓN % FEBRERO 2026	VARIACIÓN % MES
BAJAJ	12.930	18.803	17,16%	45,42%
HONDA	9.225	16.483	15,04%	78,68%
SUZUKI	11.038	15.567	14,20%	41,03%
AKT	12.747	15.399	14,05%	20,80%
YAMAHA	14.985	14.701	13,41%	-1,90%
HERO	5.406	8.904	8,12%	64,71%
TVS	6.677	8.340	7,61%	24,91%
VICTORY	4.065	5.622	5,13%	38,30%
BERA	14	1.102	1,01%	7771,43%
SYM	489	737	0,67%	50,72%
FRATELLI	402	708	0,65%	76,12%
ROYAL ENFIELD	438	688	0,63%	57,08%
VENTO	148	641	0,58%	333,11%
KYMCO	611	590	0,54%	-3,44%
KTM	467	509	0,46%	8,99%
OTRAS	916	812	0,74%	-11,35%
TOTAL	80.558	109.606	100%	36,06%

Datos: RUNT –Elaboración: ANDI-FENALCO

- Las marcas BAJAJ, HONDA y SUZUKI lideraron el ranking de marcas más registradas en el país durante el mes de febrero de 2026.
- La marca HONDA es la que más crece, dentro del Top 8, en el periodo comparado febrero 2025 vs febrero 2026, con un 78,68%, seguida de HERO (64,71%) y BAJAJ (45,42%).
- Top 15 general, presentan mayores crecimientos BERA (7.777,43%) y VENTO (333,11%).

3.3. Registro de motocicletas por línea:

(Top 10 – motocicletas más vendidas en Col en febrero de 2026)

MARCA	MODELO	FEBRERO 2025	FEBRERO 2026	PARTICIPACIÓN % FEBRERO 2026	VARIACIÓN % MES
AKT	AK125NKD EIII	6.804	6.894	6,29%	1,32%
BAJAJ	CT100 ES SPOKE	3.043	4.300	3,92%	41,31%
YAMAHA	GPD155-A (NMAX155)	3.281	4.099	3,74%	24,93%
BAJAJ	CT100 KS SPOKE	3.090	3.642	3,32%	17,86%
SUZUKI	GN125 ABS	-	3.618	3,30%	-
HONDA	XR190L2.0	1.483	3.299	3,01%	122,45%
HERO	HUNK 125 R	-	3.127	2,85%	-
HONDA	XR150L 2.0	1.320	2.871	2,62%	117,50%
YAMAHA	XTZ150-A (XTZ150 ABS)	-	2.852	2,60%	-
SUZUKI	DR150FI ABS	899	2.684	2,45%	198,55%
	OTRAS	60.638	72.220	65,89%	19,10%
	TOTAL	80.558	109.606	100,00%	36,06%

Los 10 modelos de motocicletas más vendidos en el país durante febrero de 2026 representaron el 34,11% del total comercializado en el periodo. **El 100% de estas motocicletas incorpora sistemas de frenado avanzado, ABS o CBS**, lo que evidencia el compromiso de la industria con elevar los estándares de seguridad vial en Colombia.

3.4. Registro de motocicletas por Departamento

El top 3 de departamentos con mayores registros en el país durante febrero de 2026 fueron:

1. Cundinamarca (18,50%),
2. Antioquia (17,37%)
3. Valle del Cauca (10,79%).

En su conjunto, estos 3 departamentos representan el **46,67%** del total del mercado de motocicletas del territorio nacional.

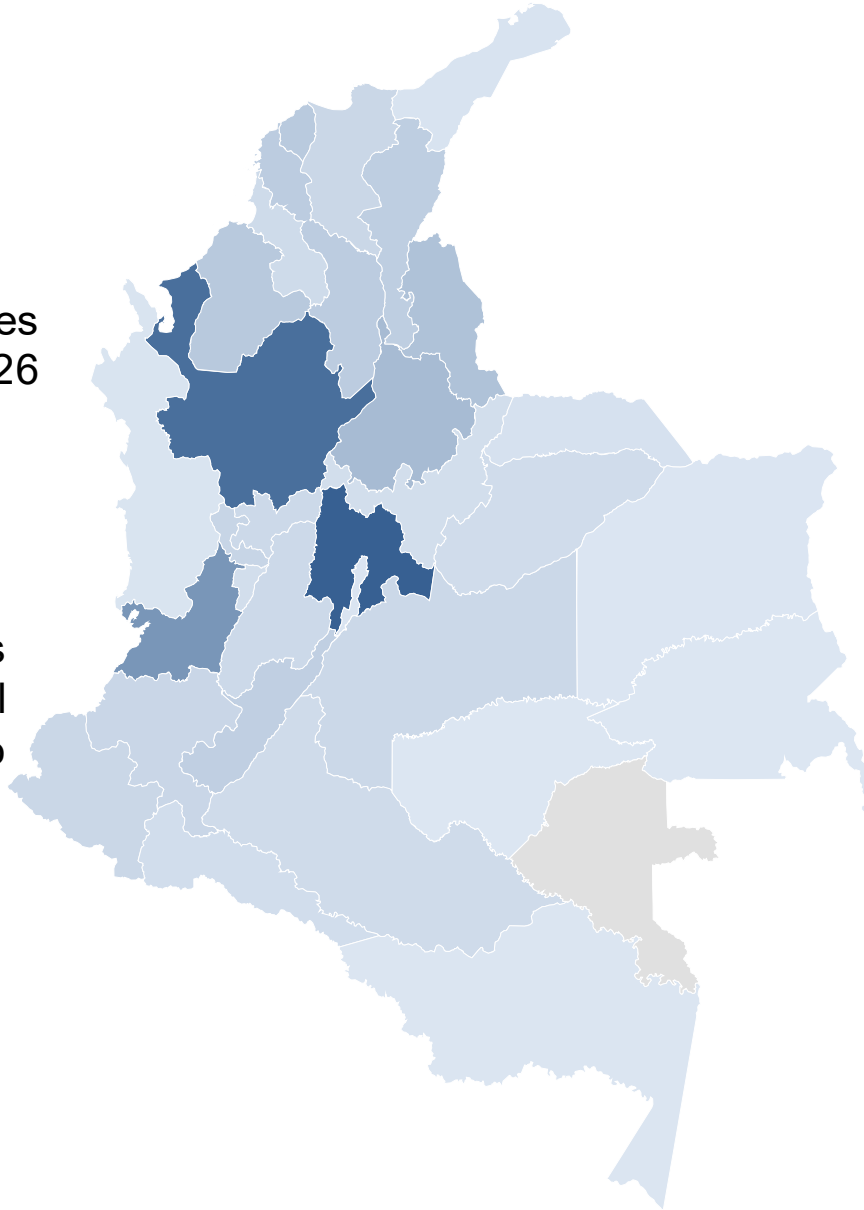

Departamento	Unidades	Participación
Cundinamarca	20.279	18,50%
Antioquia	19.040	17,37%
Valle del Cauca	11.831	10,79%
Santander	6.213	5,67%
Norte de Santander	4.188	3,82%
Bolívar	3.929	3,58%
Atlántico	3.900	3,56%
Córdoba	3.836	3,50%
Cesar	3.783	3,45%
Huila	3.386	3,09%
Nariño	2.580	2,35%
Meta	2.353	2,15%
Tolima	2.353	2,15%
Risaralda	2.264	2,07%
Cauca	2.195	2,00%
Magdalena	2.125	1,94%
Caldas	2.108	1,92%
Guaviare	2.069	1,89%
Sucre	1.829	1,67%
Caquetá	1.663	1,52%
Boyacá	1.392	1,27%
Putumayo	1.212	1,11%
Quindío	1.193	1,09%
Casanare	1.174	1,07%
Chocó	620	0,57%
Arauca	558	0,51%
La Guajira	556	0,51%
Bogotá D.C.	415	0,38%
Amazonas	296	0,27%
Guainía	146	0,13%
Archipiélago de San Andrés, Providencia & SC	86	0,08%
Vichada	34	0,03%
Total general	109.606	100%

3.5. Registro de motocicletas por municipio (Top10)

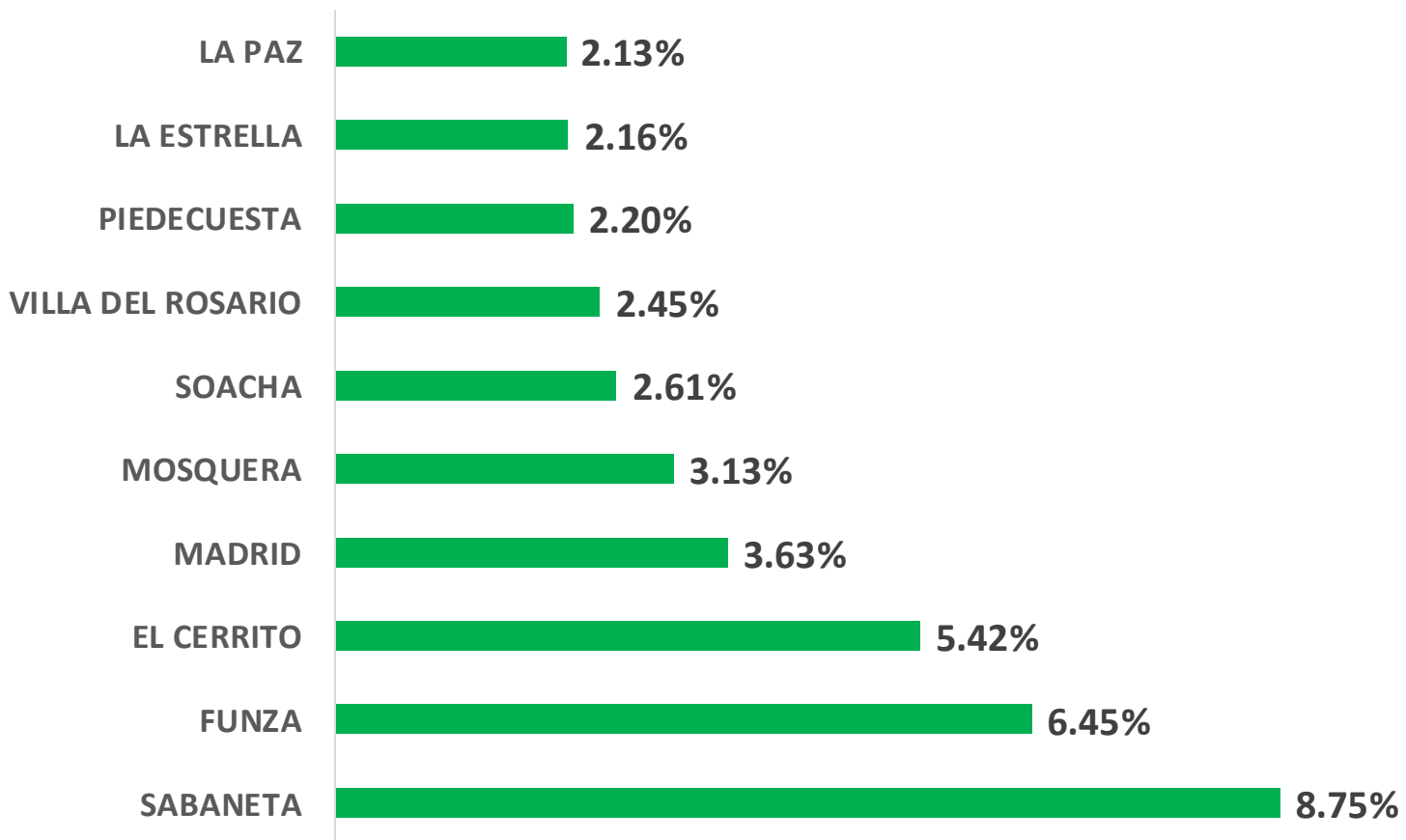

Municipio	Unidades	Participación
SABANETA	9.594	8,75%
FUNZA	7.069	6,45%
EL CERRITO	5.938	5,42%
MADRID	3.983	3,63%
MOSQUERA	3.435	3,13%
SOACHA	2.860	2,61%
VILLA DEL ROSARIO	2.690	2,45%
PIEDRECUESTA	2.415	2,20%
LA ESTRELLA	2.371	2,16%
LA PAZ	2.334	2,13%
OTROS	66.917	61,05%
TOTAL	109.606	100%

En su conjunto, estos 10 municipios representaron el **38,95%** del total de registros de motocicletas nuevas del país durante febrero de 2026.

El siguiente es el top 3 de municipios con más registros de motocicletas nuevas durante febrero de 2026:

1. Sabaneta (Antioquia): 9.594 (8,75%)
2. Funza (Cundinamarca): 7.069 (6,45%)
3. El Cerrito (Valle del Cauca): 5.938 (5,42%)



@ANDI_Motos

@FenalcoNacional

Gracias