safe+ CALIDAD PARA COSMÉTICOS

Programa de apoyo técnico (PAT) para organismos evaluadores de la conformidad (OEC) que prestan servicios al sector cosméticos

El Programa de Apoyo Técnico (PAT) para Organismos Evaluadores de la Conformidad (OEC) que prestan servicios al sector cosméticos busca fortalecer las capacidades de estos organismos y prepararlos para obtener la acreditación bajo la norma ISO/IEC 17025 o para obtener el reconocimiento para desarrollar estudios bajo Buenas Prácticas de Laboratorio de la Organización para la Cooperación y el Desarrollo Económicos (BPL-OCDE).

El PAT para OEC hace parte del Programa de Calidad para el Sector Cosmético Safe+, que inició en 2015 bajo la ejecución y liderazgo técnico de la Organización de las Naciones Unidas para el Desarrollo Industrial (Onudi), financiado por la Secretaría de Estado para Asuntos Económicos del Gobierno de Suiza (Seco), el Ministerio de Comercio, Industria y Turismo (MINCIT) y el Programa de Transformación Productiva (PTP); con la participación de la Cámara de la Industria de Cosméticos y Aseo de la Asociación Nacional de Industriales (ANDI).

El Programa Safe+ busca fomentar la integración económica de Colombia en la región y en el sistema multilateral de comercio, por medio del mejoramiento de su capacidad y rendimiento comercial. Esto se logrará a través del fortalecimiento de la infraestructura nacional de la calidad y de un primer apoyo que se le dará a la cadena productiva del sector cosmético (con énfasis en ingredientes naturales), para aumentar y mejorar su capacidad para cumplir con normas internacionales de calidad y normas privadas y de sostenibilidad. Asimismo, se busca apoyar el objetivo de que en el año 2032 Colombia sea reconocida como un líder en el continente americano en producción y exportación de cosméticos, productos de aseo para el hogar y absorbentes de alta calidad con base en ingredientes naturales.

> El PAT contempla tres grandes actividades para que al finalizar el proyecto al menos tres OEC estén listos para ser acreditados ante el Organismo Nacional de Acreditación de Colombia (ONAC) y por lo menos uno presente solicitud para reconocimiento BPL.

ENTRENAMIENTO GENERAL

- BPL-OCDE
- ISO/IEC 17025
- Aseguramiento metrológico
- Aseguramiento en la calidad de los resultados
- Estimación de la incertidumbre
- Validación de métodos analíticos y biológicos
- Control de datos y trazabilidad
- Estudios de seguridad de productos cosméticos
- Otros

ENTRENAMIENTO ESPECÍFICO

- Diagnóstico inicial, análisis y gestión de brechas
- Diseño y desarrollo del plan de estudios bajo BPL-OCDE
- Programa de aseguramiento de calidad de BPL
- Toma y manipulación de muestras cosméticas
- Implementación de métodos bajo ISO 17025
- Ejercicios de auditoría interna

OTRAS ACTIVIDADES

- Pruebas de aptitud
- Adquisición de normas y literatura técnica
- Compra de materiales de referencia certificados
- Obtención de reactivos, insumos, consumibles
- Inspección BPL-OCDE
- Evaluación de acreditación

OEC apoyados por el PAT

Los OEC apoyados por el PAT fueron elegidos a través de convocatoria pública, en la que se presentaron catorce entidades. En las propuestas se revisaron aspectos como relevancia, esfuerzo e impacto. Se escogieron once OEC en total, los cuales, dependiendo de sus características, fueron seleccionados para dos enfoques:

Reconocimiento en BPL-OCDE

Las BPL-OCDE tienen un campo de aplicación en estudios de seguridad no clínicos con fines de registro en productos farmacéuticos, pesticidas, cosméticos, medicamentos veterinarios, aditivos para la alimentación humana y animal, químicos industriales. Los estudios son desarrollados en laboratorio, invernadero, bioterio o sobre terreno.

Acreditación en ISO/IEC 17025:2005

La acreditación es un servicio de atestación y declaración de tercera parte sobre la competencia técnica y la imparcialidad de los organismos que evalúan la conformidad de productos y procesos con normas técnicas de mercado o con requisitos técnicos de exigencia legal.

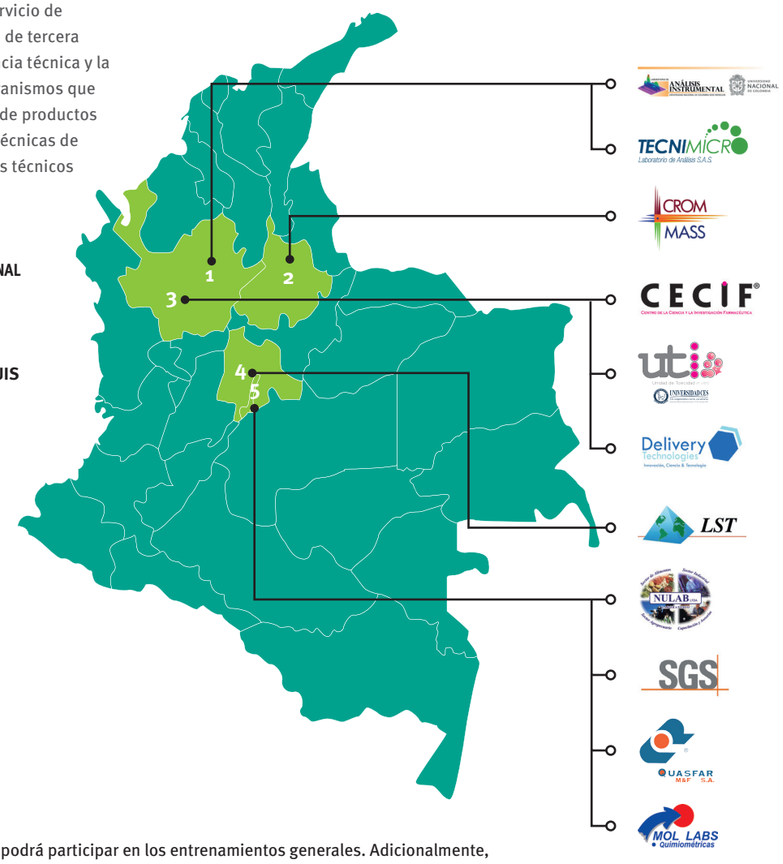

LAB. Análisis instrumental | UNAL
TECNIMICRO
1. Medellín, Antioquia

CROM MASS | Universidad UIS
2. Bucaramanga, Santander

CECIF
CES Uti
DELIVERY TECHNOLOGIES
3. Sabaneta, Antioquia

LST
4. Subachoque, Cundinamarca

NULAB
SGS
QUASFAR
MOL LABS
5. Bogotá, Cundinamarca

Cualquier entidad podrá participar en los entrenamientos generales. Adicionalmente, se apoyará a otros OEC en la implementación y futura acreditación de los métodos 301 o 310 de la OCDE relativos a biodegradabilidad de tensoactivos presentes en detergentes y jabones y del método para determinar el contenido de fósforo (expresado como pentóxido de fósforo) para los mismos productos. Lo anterior teniendo en cuenta que la Resolución 0689/2016 exigirá a los fabricantes de detergentes y jabones reportar estos parámetros dentro de los límites permisibles para poder comercializarlos dentro del territorio nacional.

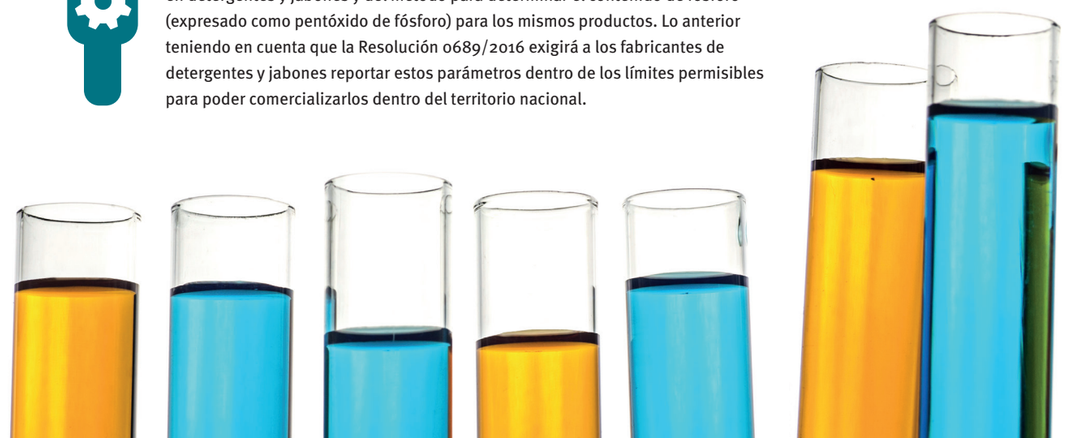

TIPO DE DOCUMENTO POR EL QUE SE RIGEN LOS LABORATORIOS

Normas técnicas internacionales	Normas nacionales	Reglamentos técnicos	Recomendaciones internacionales	Otro
65%	65%	41%	18%	35%

127 Son los laboratorios que prestan servicios a la cadena de valor del sector cosmético. **29** de estos están acreditados.

TOTAL DE LABORATORIOS DE ENSAYO ACREDITADOS POR ONAC

2010	2016*
30	222

* 11 de noviembre 2016

REQUERIMIENTO POR EL QUE LOS LABORATORIOS REALIZAN ENSAYOS

Conformidad con normas y/o certificaciones privadas	Cumplimiento reglamentos nacionales o internacionales	Inspección y control de materias primas y/o producto terminado	Control de procesos de manufactura y/o producción	Controles ambientales	Otro
47%	76%	71%	65%	47%	24%

safe+ CALIDAD PARA COSMÉTICOS

Calle 115 # 5-50, Bogotá, Colombia
PBX: +571 477 98 88 Ext.: 114
Email: info@safeplus.com.co
www.safeplus.com.co

ONUDI ORGANIZACIÓN DE LAS NACIONES UNIDAS PARA EL DESARROLLO INDUSTRIAL

Schweizerische Eidgenossenschaft
Confédération suisse
Confederazione Svizzera
Confederaziun svizra

Departamento Federal de Economía, Formación e Investigación DEFI
Secretaría de Estado para Asuntos Económicos SECO

MINCOMERCIO INDUSTRIA Y TURISMO

Programa de Transformación Productiva

TODOS POR UN NUEVO PAÍS PAZ EQUIDAD EDUCACIÓN

ANDI Cámara de la Industria Cosmética y de Aseo