zoom 03 · 03 · 2021

BIODIVERSIDAD Y DESARROLLO

Serie de encuentros:
Contribución empresarial y colectiva a la ruta al Marco Mundial de Biodiversidad Post 2020

Organizado por:

ANDI MÁS PAÍS
BIODIVERSIDAD Y DESARROLLO
Por el Putumayo

BIODIVERSIDAD Y DESARROLLO: ROL Y CONTRIBUCIÓN DEL SECTOR EMPRESARIAL EN LA GESTIÓN DE LA BIODIVERSIDAD

CARLOS M. HERRERA SANTOS
Vicepresidente de desarrollo Sostenible

ELEMENTOS PARA LA CONFERENCIA DE LAS PARTES DE BIODIVERSIDAD

OBJETIVOS: CONFERENCIA DE LAS PARTES DE BIODIVERSIDAD (COP)

Medios de aplicación y seguimiento

- Plan de trabajo con 20 metas
- Apoyo político
- Asociación (ej: sector privado)
- Informes de seguimiento

Mecanismos de apoyo

- Capacidades
- Transferencia de tecnología
- Recursos financieros
- Cooperación

Abordar las causas subyacentes de la pérdida de diversidad biológica

Disminuir las presiones directas sobre la diversidad biológica

Mecanismos de apoyo para: creación de capacidad; generación, uso e intercambio de conocimientos; y acceso a los recursos financieros

Salvaguardar y/o restaurar la diversidad biológica y los servicios de los ecosistemas

Garantizar la provisión continua de los servicios de los ecosistemas y asegurar el acceso para los pobres

Convenio sobre la Diversidad Biológica

Décima reunión
Nagoya, Japón, 18–29 octubre 2010

¿QUÉ HA PASADO?

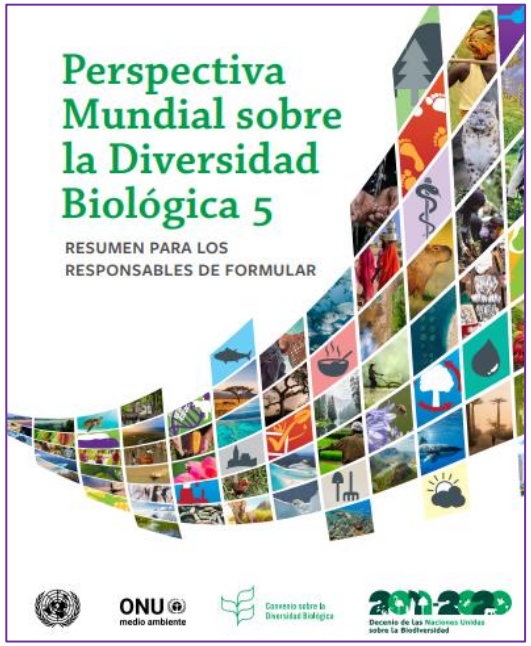

LA VANGUARDIA

Fracaso en la protección de la naturaleza: de 20 objetivos solo se alcanzan 6 (y a medias)

DW Made for minds.

Pérdidas de biodiversidad están en niveles sin precedentes, según la ONU

SE TIENE UN MARCO APROPIADO, EL PROBLEMA ESTÁ EN LA IMPLEMENTACIÓN Y LA POCA VOLUNTAD POLÍTICA

INICIATIVA ANDI Y VISIÓN EMPRESARIAL

Iniciativa Biodiversidad y Desarrollo

Nace en la **ANDI** en el año 2014, para contribuir con la **gestión integral de la biodiversidad** del país, a través de esquemas colectivos de trabajo e inversión entre empresas, instituciones y grupos locales.

Con sus socios PNN e Instituto Humboldt, y aliados regionales, la iniciativa orienta al sector privado en como integrar la biodiversidad en sus operaciones, además de ofrecer escenarios de diálogo intersectorial, crear capacidades, intercambiar experiencias e impulsar la formulación e implementación de políticas e instrumentos para elevar el desempeño ambiental empresarial.

OBJETIVOS DE DESARROLLO SOSTENIBLE

13 ACCIÓN POR EL CLIMA

14 VIDA SUBMARINA

15 VIDA DE ECOSISTEMAS TERRESTRES

17 ALIANZAS PARA LOGRAR LOS OBJETIVOS

Convention on Biological Diversity

Global Partnership for Business and Biodiversity

POLÍTICA NACIONAL PARA LA GESTIÓN INTEGRAL DE LA BIODIVERSIDAD Y SUS SERVICIOS ECOSISTÉMICOS (PNGIBSE)

República de Colombia
MINISTERIO DE AMBIENTE Y DESARROLLO SOSTENIBLE

IMPLEMENTACIÓN - ¿COMO?

CONSERVACIÓN

Apoyo: Sistemas Nacional, Regional, Departamentales y Local de Áreas Protegidas; Programas Especies paisaje, Acuerdos Conservación/Producción; estrategias complementarias de conservación.

RESTAURACIÓN

Acuerdos conservación/ restauración en áreas protegidas; Restauración (dentro y fuera de operaciones), PSA, centros de investigación en restauración.

USO SOSTENIBLE

Promoción turismo comunitario; Modelos de negocio de la restauración; Acuerdos de conservación/producción; Agroforesteria comunitario.

GESTIÓN DE CONOCIMIENTO – MONITOREO

Monitoreo comunitario (Ciencia participativa); Proyectos entre empresas (monitoreo en bloques petroleros); contribución empresarial al Sistema de Información sobre Biodiversidad en Colombia; en camino esquemas de monitoreo dulceacuícola; parcelas permanentes.

CONECTIVIDAD ANDES - AMAZONIA: SUR DE COLOMBIA

ACUERDO 2016 – OBJETIVO

Aunar esfuerzos técnicos, logísticos, financieros e iniciativas entre instituciones y empresas encaminadas a la **conectividad ambiental, social y empresarial Andes - Amazonia**

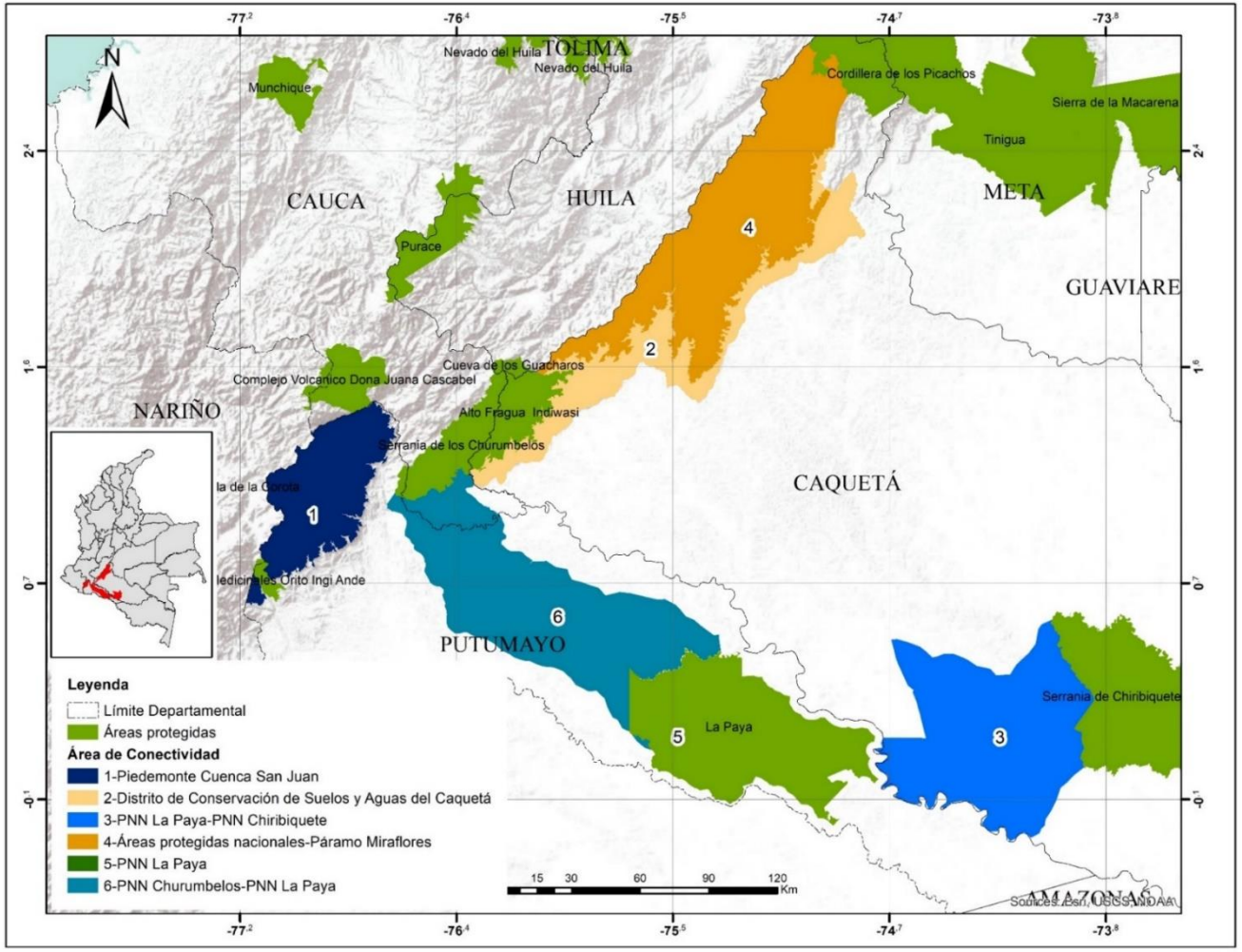

Fuente: IAvH. 2018

CONECTIVIDAD CARIBE

FIRMA 2017 – OBJETIVO

Aunar esfuerzos técnicos, logísticos, financieros e iniciativas entre instituciones y empresas encaminadas a la **conectividad ambiental, social y empresarial del Caribe Colombiano**

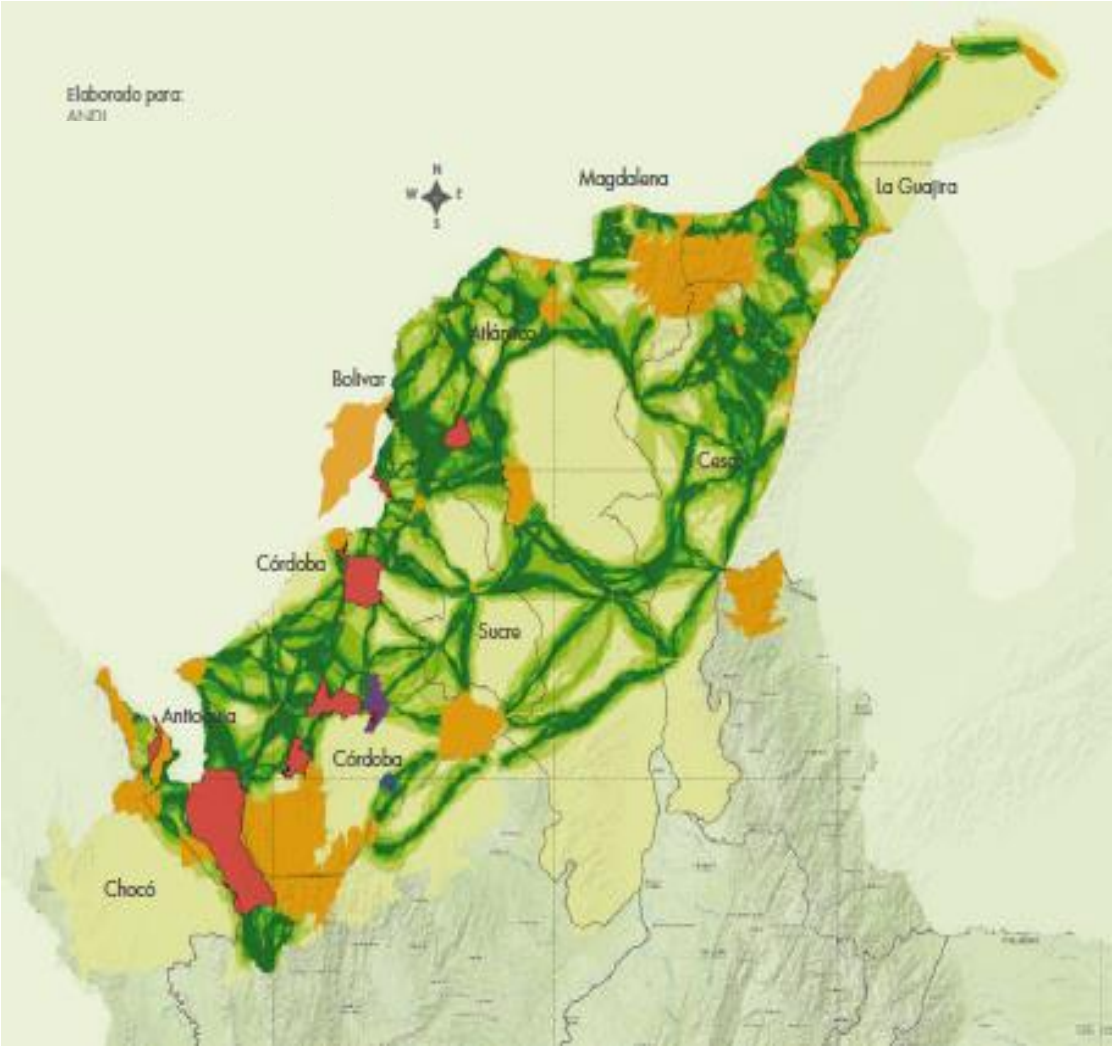

LOGROS:

POR QUÉ ES IMPORTANTE PUBLICAR DATOS

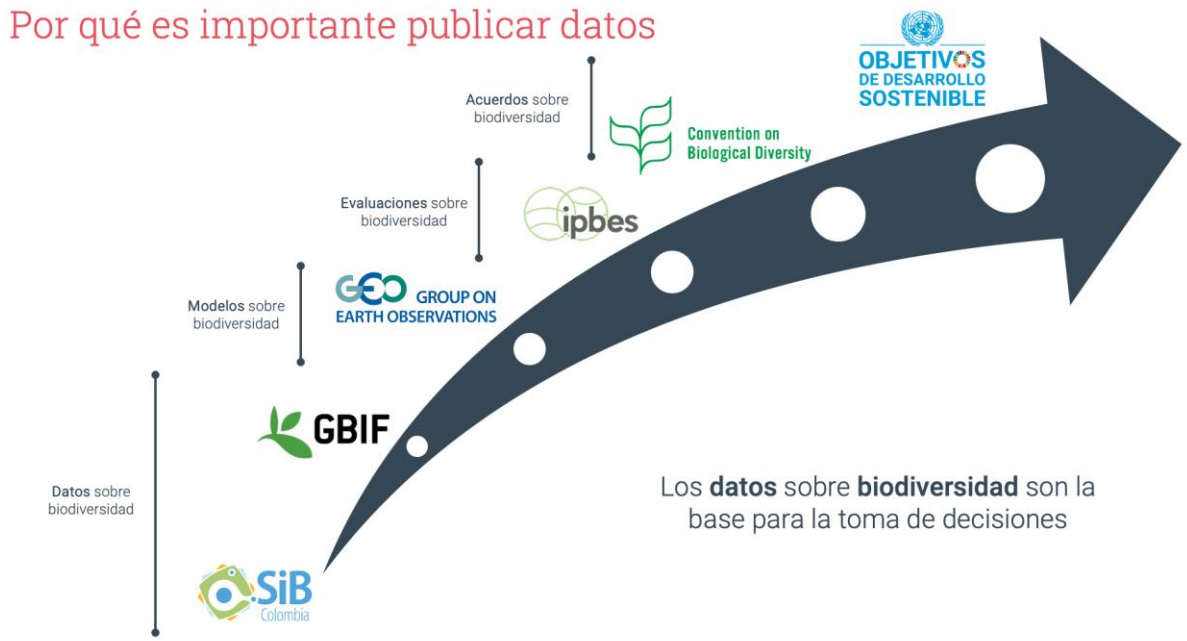

- **23** empresas vinculadas
- **14** empresas en camino
- **200.000** registros biológicos

LANZAMIENTO LA SEMANA PASADA

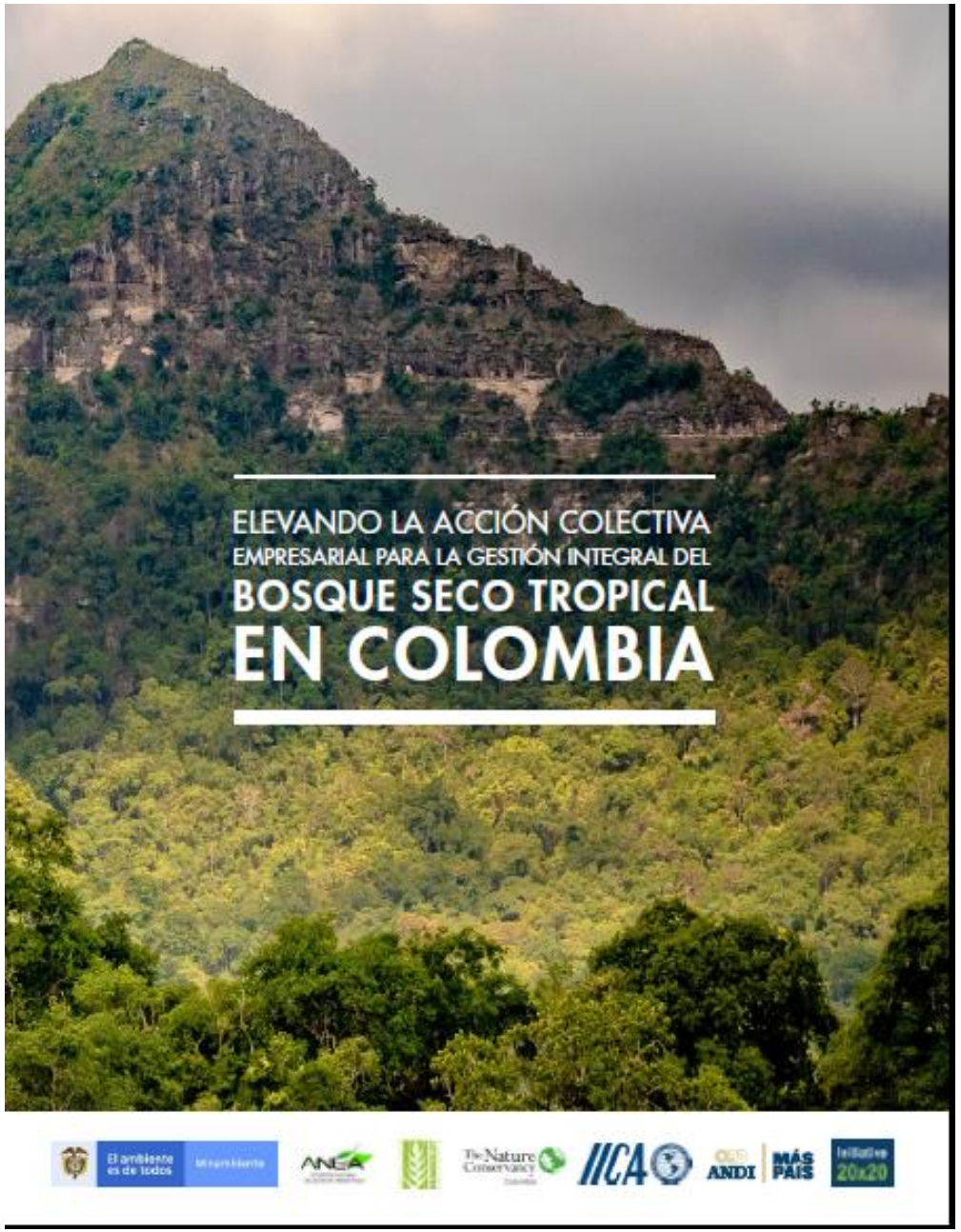

- Publicado coordinado por la ANDI de la mano con Minambiente, ANLA, Instituto Humboldt, TNC, IICA – Iniciativa 20x20 que conecta ciencia y sector empresarial

- Recopila ocho casos empresariales presentando experiencias exitosas de restauración en bosque seco tropical en Colombia, en **>38.000 hectáreas.**

Cerrejón Minería responsable

PROMIGAS

SOUTH32 Cerro Matoso

ecopetrol

epm

enel emgesa

isa INTERCOLOMBIA

CONCESIÓN LA PINTADA

HACIA EL 2030: REFORZANDO EL PAPEL DEL EMPRESARIADO

Integrar la biodiversidad en la planeación sectorial y las prácticas empresariales

Gestión de impactos en las instalaciones y en la cadena de proveedores. Impulsar las soluciones basadas en la naturaleza

Valoración de la biodiversidad y sus servicios: seguridad alimentaria, hídrica y energética

Alianzas publico-privadas y modelos colectivos con metas ambiciosas

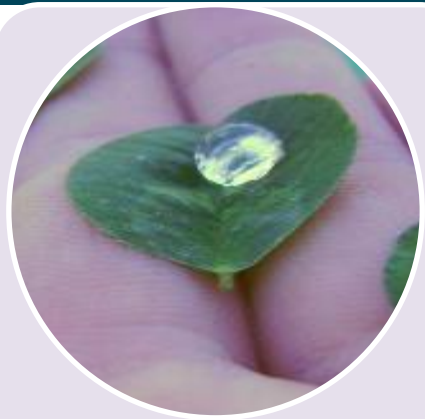

Articulación:

Cambio de patrones de producción y consumo (economía circular)

Una economía baja en carbono y resiliente (cambio climático)

Más oportunidades de mejorar la calidad de vida de la población local. Aporte a los ODS

Aprovechar los recursos genéticos y en general generar valor a partir para la bioeconomía

Incidir en un mejor marco de políticas e instrumentos para aumentar la escala de las acciones