Wildlife Conservation Society

Lineamientos para compensaciones ambientales en territorios étnicos

Lucas Buitrago Garzón

23/07/2021

Antecedentes

gef

WWF

CODECHOCÓ
Corporación Autónoma Regional
Para el Desarrollo Sostenible del Chocó

FUNDEPÚBLICO

WCS

WCS

Antecedentes

Antecedentes

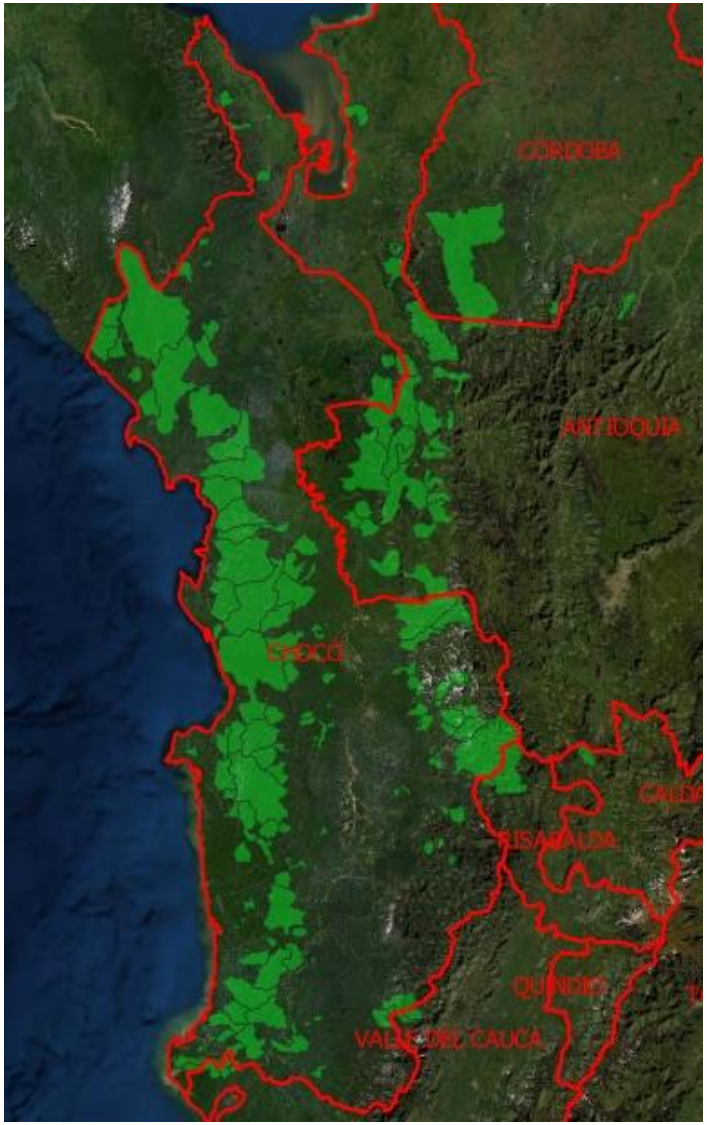

Antecedentes

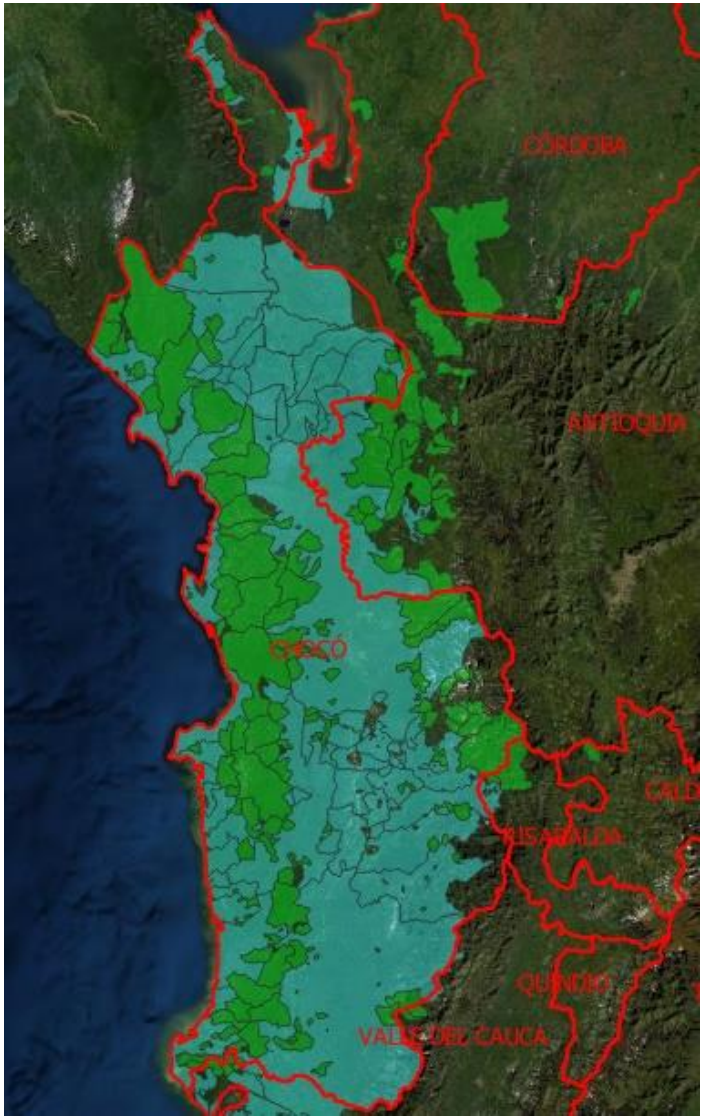

Antecedentes

gef

WWF

CODECHOCÓ
Corporación Autónoma Regional
Para el Desarrollo Sostenible del Chocó

FUNDEPÚBLICO

WCS

ASOCASAN
Territorio - Comunidad - Identidad

WCS

Antecedentes

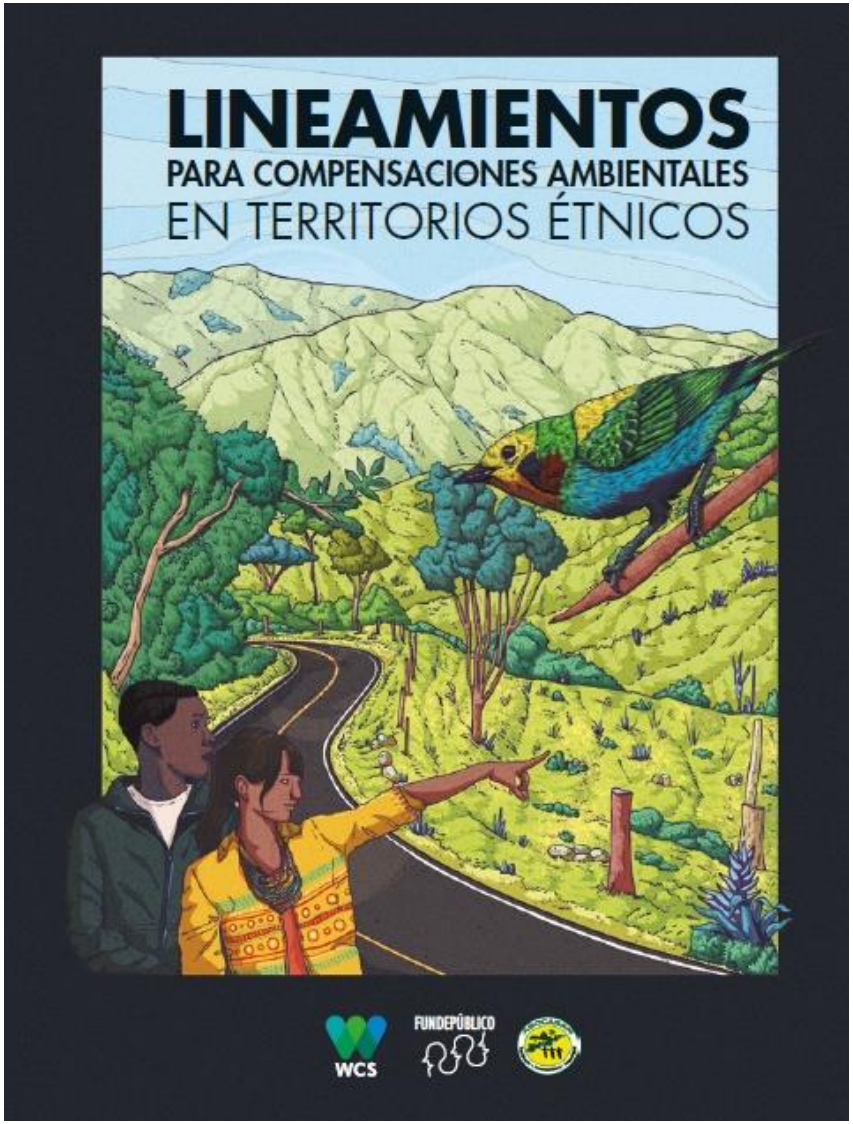

Lineamientos

El punto de partida de los lineamientos es el planteamiento de 6 principios, que nacen de la comprensión y apropiación de los principios técnicos y legales de las compensaciones y del derecho propio de los pueblos indígenas y las comunidades negras, establecidos en resguardos y consejos comunitarios.

WCS

Lineamientos

- Involucramiento y concertación con autoridades y órganos de decisión de la comunidad negra o indígena
- Zonificación / plan de manejo ambiental coherente con reglamentación de usos propios de la comunidad
- Claridad sobre manejo y destinación de recursos
- Acuerdos internos sobre distribución de beneficios
- Condiciones de vinculación a poseedores (familias o personas individuales)
- Autorización/visto bueno por parte de autoridad ambiental

WCS

Lineamientos

TÉCNICO

- Condiciones del área.
- Identificación de acciones de compensación.
- Justificación de la adicionalidad.
- Plan de operaciones y cronograma.
- Indicadores e hitos de desempeño.
- Plan de monitoreo.
- Plan de manejo a largo plazo.

WCS

Lineamientos

LEGAL

- Procedimientos de consulta y concertación.
- División de roles entre autoridades étnicas y poseedores ancestrales del territorio.
- Definición de las responsabilidades de cada parte involucrada.
- Duración de los acuerdos y de la obligación.
- Mecanismos de verificación de cumplimiento.

WCS

Lineamientos

FINANCIERO

- Estimación de costos de implementación y mantenimiento (técnicos, financieros, administrativos).
- Definición de la distribución de recursos al interior de los pueblos.
- Condiciones de manejo y administración transparente de recursos.
- Garantías de cumplimiento (si son necesarias).

WCS

Modelos de implementación

WCS

Metodología del piloto

Componente técnico

- Caracterización ambiental
- Zonificación para la implementación de CPB
- Identificación de acciones de implementación de CPB
- Análisis de adicionalidad

Componente legal

- Diagnóstico de normativa ambiental y étnica
- Análisis institucional
- Mínimo legal sostenible
- Propuesta de modelos de acuerdos de conservación

Componente financiero

- Identificación de costos asociados a las acciones
- Recolección de información socioeconómica del territorio
- Consideraciones financieras de implementación de CPB
- Propuesta de modelo financiero para CPB

WCS

Componente técnico

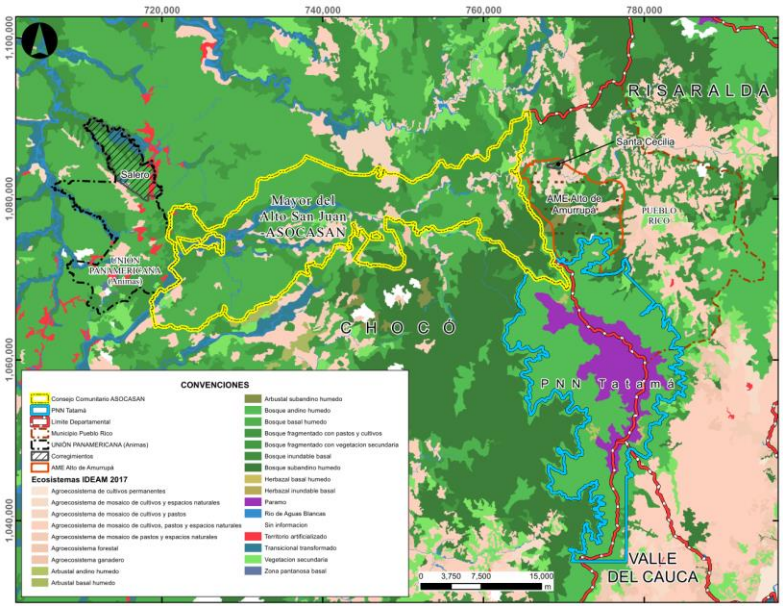

- Caracterización ambiental.
- Zonificación comunitaria.
- Coberturas 1:25.000.
- Identificación de acciones de implementación.

WCS

Componente técnico

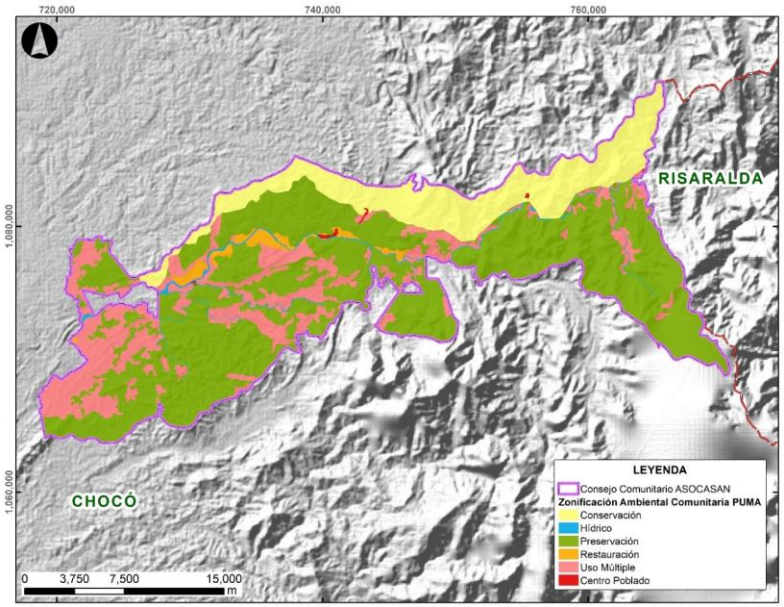

- Caracterización ambiental.
- Zonificación comunitaria.
- Coberturas 1:25.000.
- Identificación de acciones de implementación.

WCS

Componente técnico

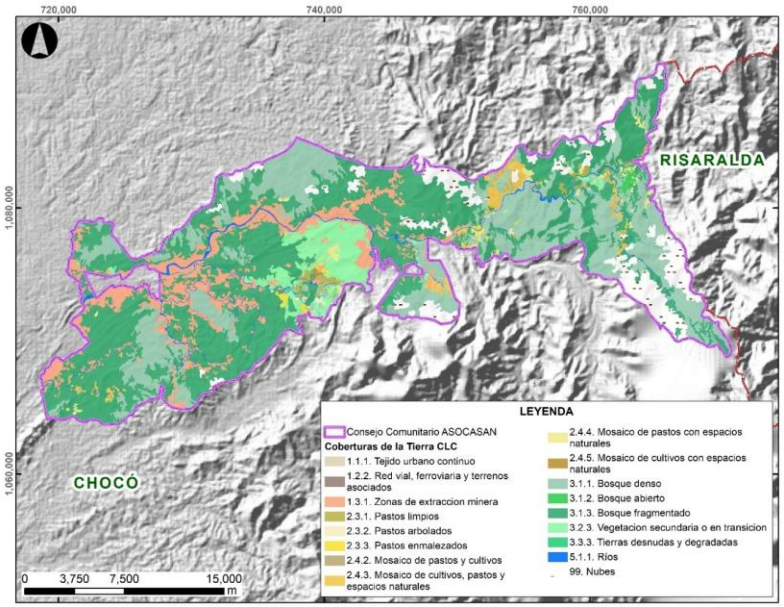

- Caracterización ambiental.
- Zonificación comunitaria.
- Coberturas 1:25.000.
- Identificación de acciones de implementación.

WCS

Componente técnico

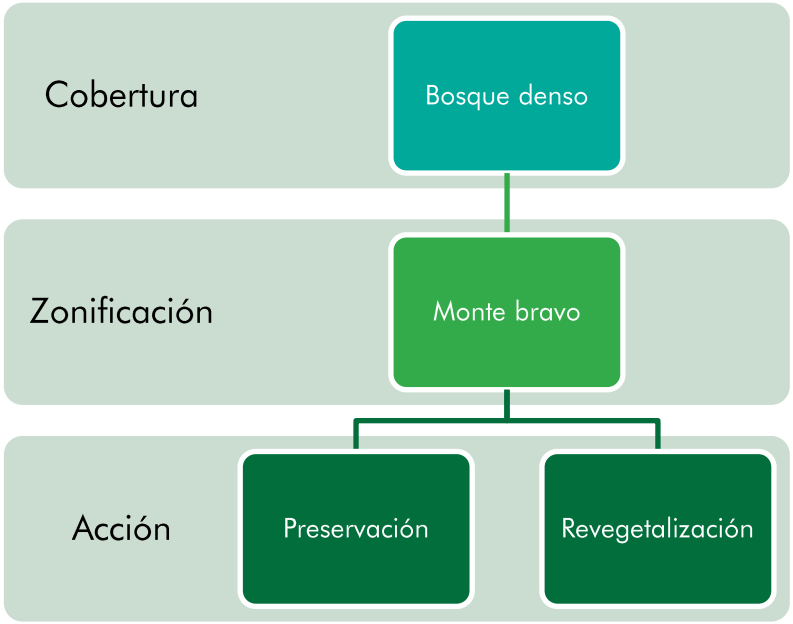

- Caracterización ambiental.
- Zonificación comunitaria.
- Coberturas 1:25.000.
- Identificación de acciones de implementación.

WCS

Componente legal

- Análisis de normas pertinentes:
  - Normas asociadas a compensaciones
  - Normas étnicas generales y particulares
    - Reglamento interno
    - PUMA
    - Plan de etnodesarrollo

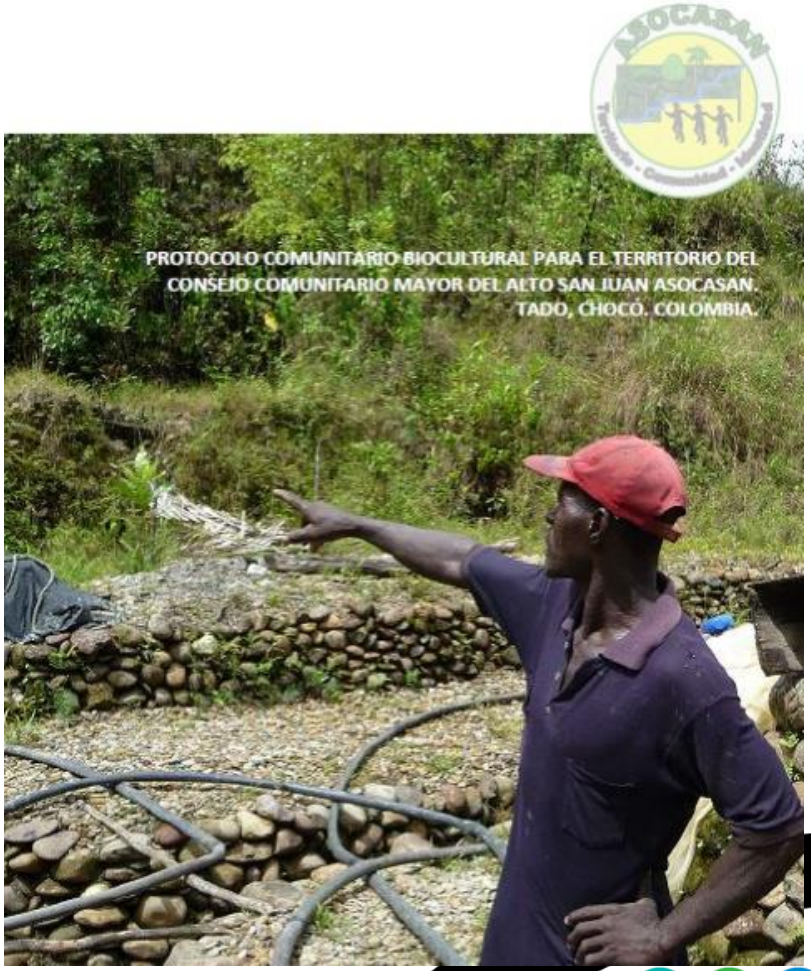

WCS

Componente legal

- Análisis institucional
  - Actores, roles y responsabilidades

- Consideraciones legales
  - Mínimo legal sostenible (retos y amenazas)
  - Análisis de modos de implementación
  - Hoja de ruta (consulta previa, negociación de acuerdos, etapas de implementación de CPB, etc.)

- Modelos de acuerdos sugeridos:
  - Acuerdo ASOCASAN – titular de la obligación
  - Acuerdo ASOCASAN – familias

WCS

Componente financiero

- Identificación de constantes financieras de acciones de implementación de compensaciones
- Recolección de información socioeconómica
- Generación de modelos para la estimación de costos de implementación de compensaciones.

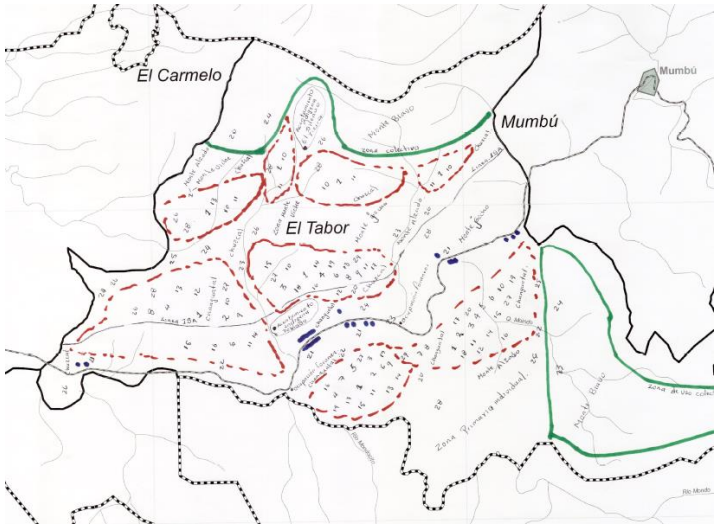

Lecciones aprendidas y retos

1. Capacidad de las organizaciones étnicas

2. Flexibilidad conceptual:
   a. Acciones de conservación
   b. Estabilidad de los acuerdos
   c. Ejecución de recursos y garantías

3. Acompañamiento de autoridades ambientales

4. Compensación, restauración y minería

WCS

Juntos por la vida silvestre

WCS