Santuario de Flora Plantas Medicinales Orito Ingi Ande: un escenario que conecta la diversidad cultural, biológica y el desarrollo sostenible.

Walker Hoyos

Jefe del SFPMOIA

El ambiente es de todos

Minambiente

Piedemonte andino amazónico

Encuentro entre 2 biomas de importancia mundial Amazonía-Andes

Encuentro de culturas, diversidad y flujo de relaciones milenarias.

El agua conecta vida (biomas) y culturas

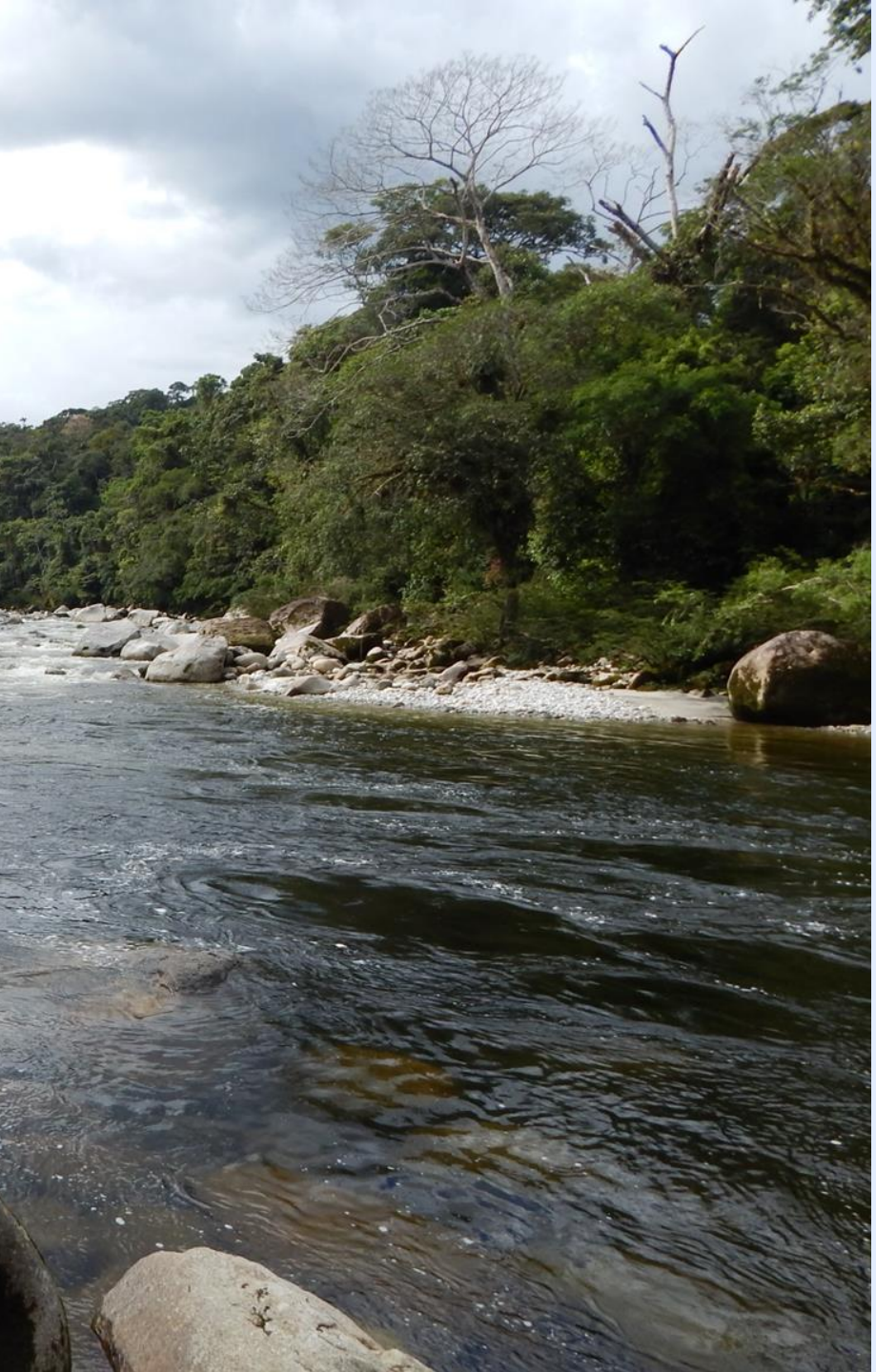

Agua es vida que nutre y conecta territorios y pensamiento

Estrella fluvial de Colombia

Nacimiento de ríos importantes : **Caquetá- Putumayo-Magdalena-Cauca y Patía**

Agua como **caminos que conectan la diversidad y la cultura**

El ambiente es de todos

Minambiente

Territorio de encuentros y relaciones

El ambiente es de todos

Minambiente

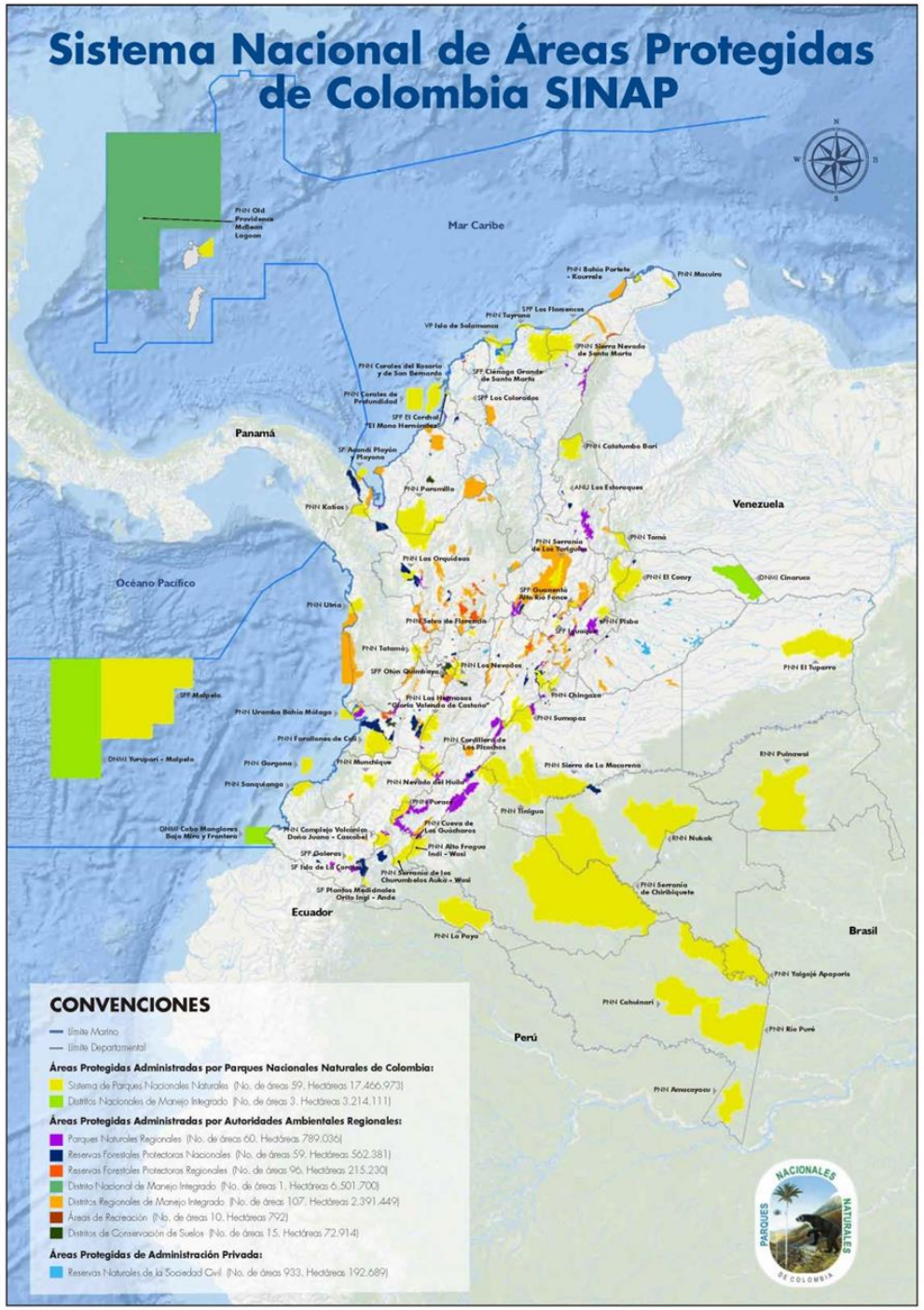

Las AP como una de las respuesta para la crisis ambiental, económica y social

El ambiente es de todos | Minambiente

Putumayo: territorio biodiverso y ancestral

El ambiente es de todos

Minambiente

Parque Nacional Natural Serranía de los Churumbelos

El ambiente es de todos
Minambiente

Parque Nacional Natural La Paya

El ambiente es de todos
Minambiente

Santuario de Flora Plantas Medicinales Orito IngiAnde

“Nuestro territorio”

10,204 ha de representación del piedemonte que le apuesta a la relación y conectividad Andes-Amazonía

El ambiente es de todos

Minambiente

Plantas medicinales asociadas a los pueblos del yagé.

Diálogo entre diferentes visiones del territorio.

Objetivos de Conservación y Prioridades Integrales de conservación

El ambiente es de todos
Minambiente

Agua como principio integral del territorio para pueblos indígenas y comunidades locales que contribuyen a la conectividad y conservación

El Santuario de Flora Plantas Medicinales Orito Ingi Ande como estrategia que aporte a la conservación de la biodiversidad y la cultura desde un enfoque en el que prime la articulación y relacionamiento de quienes habitan y tienen intereses en el territorio.

El logro de la razón de ser implica una apuesta de conservación y buen vivir para el piedemonte **(Encuentro y dialogo de saberes sobre el territorio)** con comunidades indígenas, campesinas, instituciones gubernamentales y sectoriales, y colectivos ambientales.

La relación espiritual presente en el Santuario refuerzan la unión con el territorio y el agua como elemento de conectividad Andes-Amazonia caminos espirituales para los pueblos

Río anaconda donde fluye el pensamiento para curar el territorio

Caminos energéticos vitales para la conservación de la biodiversidad y la pervivencia cultural.

¿Cuál es el camino?

El ambiente es de todos

Minambiente

Buen vivir y desarrollo sostenible

El ambiente es de todos

Minambiente

Una apuesta en la que todos puedan vivir y disfrutar de la naturaleza, para hoy y para el futuro.

“El territorio está ordenado, hay que ordenar el pensamiento”

Autoridad Indígena

Gobernanza del territorio con autoridades indígenas

Gobernanza ambiental y ordenamiento territorial ambiental

El ambiente es de todos
Minambiente

@ParquesColombia

@parquescolombia

@ParquesNaturalesdeColombia

www.parquesnacionales.gov.co

Somos la gente de la conservación

El ambiente es de todos

Minambiente