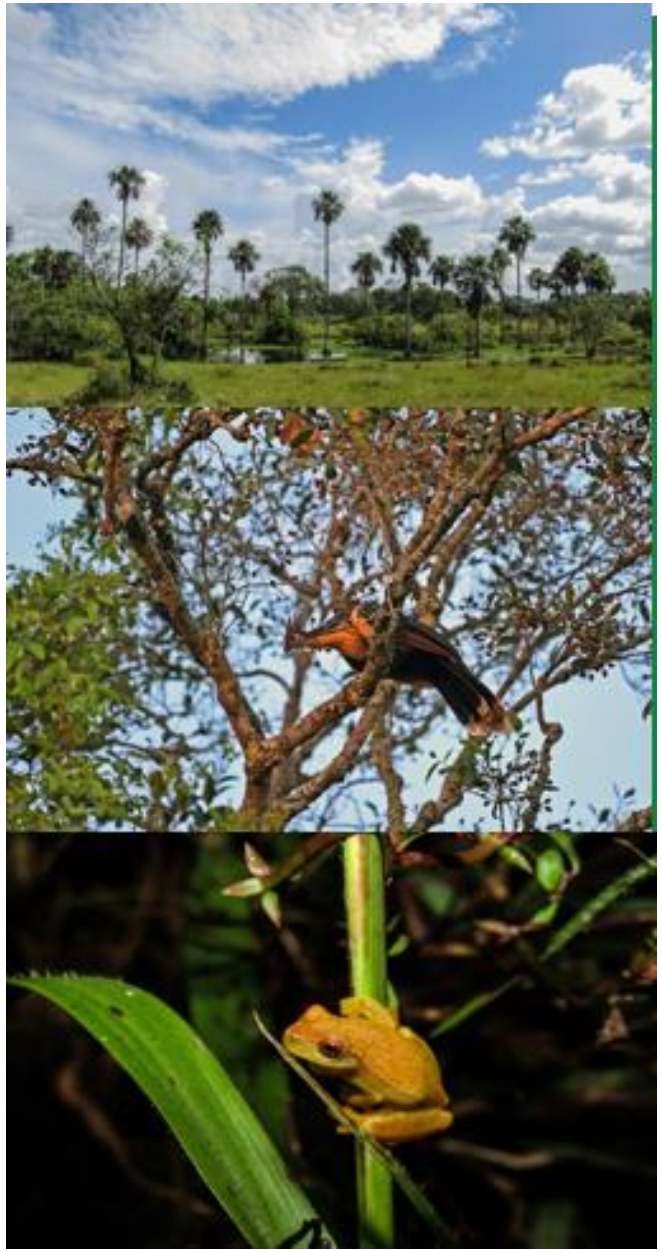

Banco de hábitat del Meta

Inversión 1% OCENSA

Liliana Medina Martínez

Jefe Gestión Ambiental
OCENSA S.A.S.

11.03.2022

Como lo hicimos posible?

OCENSA

- Requerimiento de inversión del 1% por la implementación del proyecto Cusiana-La Belleza-Vasconia-Coveñas relacionada con los expedientes LAM0318 y LAM1226 (1995-1997) – ANLA
- 2017 Revisión de 22 alternativas para la ejecución de la inversión
- Plan Nacional de Desarrollo: Un Banco de Hábitat para Colombia
- 2018 Selección y propuesta a la ANLA de ejecución de la Inversión del 1% en el Banco de hábitat del Meta – BHM. Concretamente, se propone que la inversión tenga como destinación la conservación de ecosistemas estratégicos para garantizar la oferta del recurso en la zona hidrográfica del río Meta. Equivalencias ecosistémicas
- 2019. El Plan de inversión del 1% es aprobado por la Autoridad Nacional de Licencias Ambientales (ANLA) mediante las resoluciones 834 de 2018 y 294 del 2019, establece como línea de inversión el desarrollo de “Acciones de protección, conservación y preservación”.
- Dic 2019. Firma contrato a 5 años entre OCENSA y Patrimonio Autónomo – Administrador Terrasos.
- 215.09 cupos de Biodiversidad
- **2022. Tercer año de ejecución.**

OCENSA. Primer Inversor en el primer Banco de hábitat de Colombia y Latinoamérica

Valor agregado de la Inversión

OCENSA

- ✓ Agrupación de obligaciones ambientales de varios expedientes.
- ✓ Solución costo-eficiente. Ahorro en recursos y tiempos de estructuración
- ✓ Capitalización de la obligación ambiental con valores agregados en conservación ambiental
- ✓ De acuerdo con lo establecido por la autoridad ambiental el valor del IVA se puede considerar como un costo de la inversión de no menos del 1% y en consecuencia el valor del contrato se ajusta a su valor antes de IVA.
- ✓ Reporte en el Sistema de información sobre biodiversidad de Colombia - SiB,
- ✓ Garantías financieras: Los pagos se realizan en la medida en que se cumplen hitos de gestión y de impacto. Manejo de recursos mediante patrimonio Autónomo
- ✓ Garantías Técnicas: PMA, Plan de Monitoreo y Seguimiento, elaboración ICA con GDB
- ✓ Garantías jurídicas: Registro ante Minambiente. Reporte de asignación de cupos a OCENSA. Verificación de ANLA de la ejecución de la Inversión del 1%

Acciones desarrolladas:

- Aislamiento
- Sendero de Vigilancia
- Monitoreo con guardabosques
- Señalizaciones
- Barrera Corta Fuego
- Hidro torre
- Monitoreo de Fauna y Flora
- Construcción de Vivero
- Propagación de plántulas

OCENSA en el Banco de Hábitat del Meta

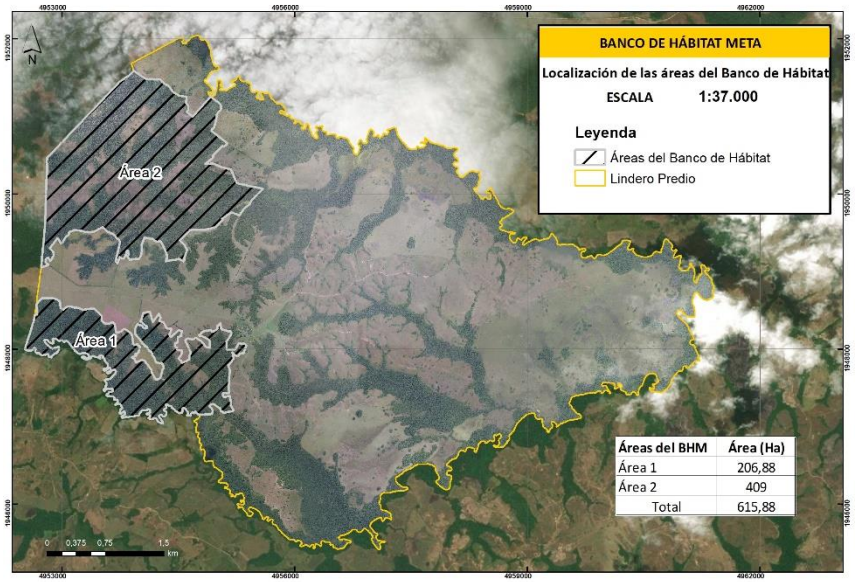

PLAN AJUSTADO DE INVERSIÓN FORZOSA DE NO MENOS DEL 1%, DEL OLEODUCTO CENTRAL S.A
Expediente ANLA LAM1226

Coberturas de la tierra Corine Land Cover a escala de levantamiento 1:10.000 para el área del proyecto LAM1226 - cupos (9,54 hectáreas)

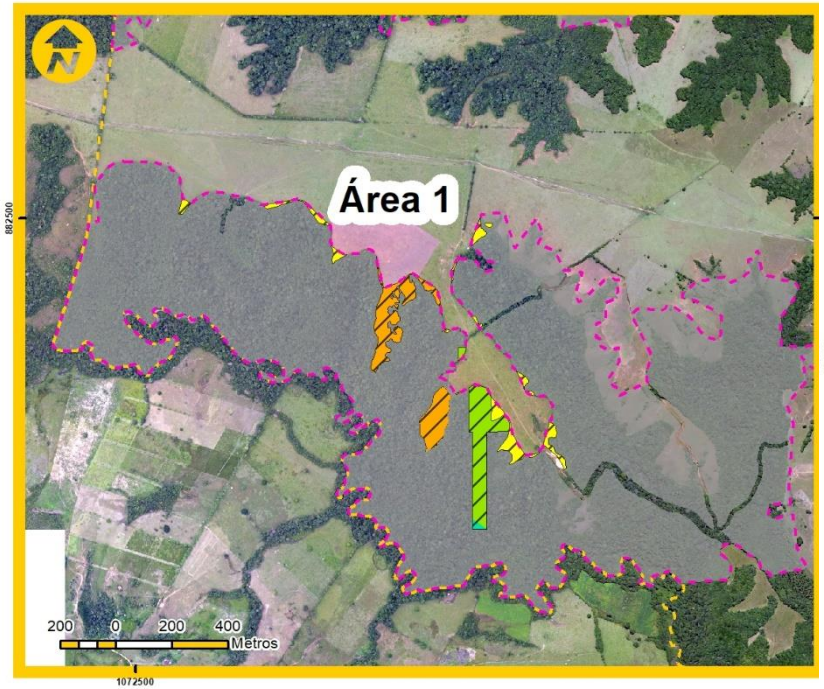

LEYENDA Escala Numérica 1:20.000

- Área Banco de Hábitat 615 (ha)
- Lindero Predio proyecto
- OCENSA 1% LAM1226 (9,54 ha)

Coberturas LAM1226 Corine Land Cover escala 1:10.000 - 9,54 Ha

- Bosque de galería y/o ripario - 3,31 Ha
- Bosque denso alto inundable heterogéneo - 0,10 Ha
- Herbazal denso de tierra firme con arbustos - 4,01 Ha
- Pastos limpios - 2,11 Ha

PLAN AJUSTADO DE INVERSIÓN FORZOSA DE NO MENOS DEL 1%, DEL OLEODUCTO CENTRAL S.A
Expediente ANLA LAM0318

Coberturas de la tierra Corine Land Cover a escala de levantamiento 1:10.000 para el área del proyecto LAM0318 - cupos (205.55 hectáreas)

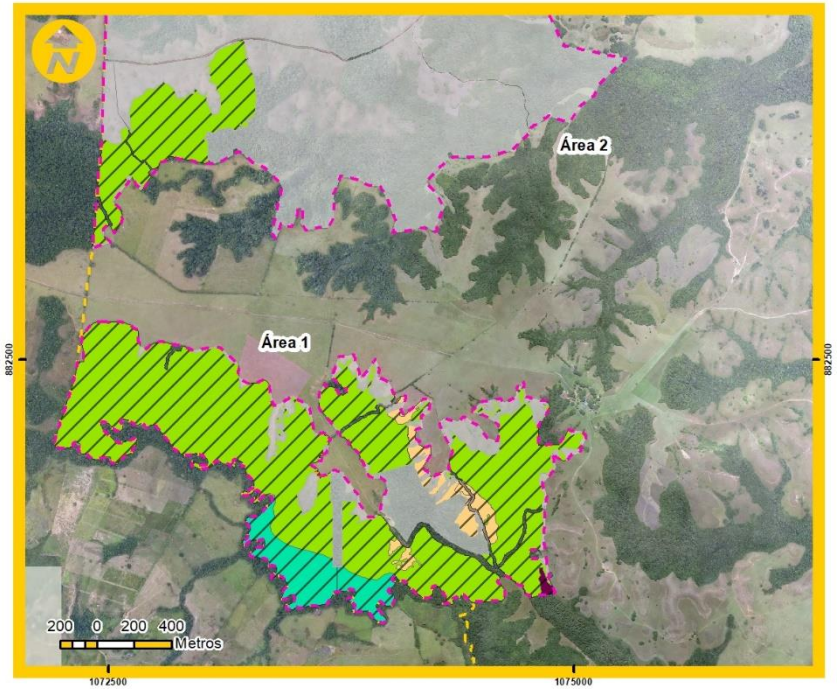

LEYENDA Escala Numérica 1:30.000

- Área Banco de Hábitat 615 (ha)
- Lindero Predio proyecto
- OCENSA 1% LAM0318 (205.55 ha)

Coberturas LAM0318 Corine Land Cover escala 1:10.000

- Bosque de galería y/o ripario
- Bosque denso alto inundable heterogéneo
- Herbazal denso de tierra firme arbolado
- Herbazal denso de tierra firme con arbustos
- Palmares

BIODIVERSIDAD

Flora

- Registro de 527 especies
- Abundancia 21.583 individuos

Fauna

- Registro de 43 especies
- 40 géneros y 26 familias

Se destacan:

- *Tapirus terristris* (Danta)
- *Puma concolor* (Puma)
- *Speothos venaticus* (Perro vinagre)
- *Sapajus apella (Mico maicero)*
- *Rupornis magnirostris* (Gavilán caminero)

Con las acciones ejecutadas en el BHM se asegura el hábitat y supervivencia de especies con algún grado de amenaza.

OCENSA