WEBINAR: QUINTA CAJA DE HERRAMIENTAS

EL USO SOSTENIBLE EN EL MARCO DE LAS COMPENSACIONES BIÓTICAS E INVERSIÓN DEL 1%

"Lineamientos para su implementación"

NOVIEMBRE 25 DE 2021

Memorias del Webinar
Evento en Plataforma Zoom
Disponible en: YouTube

El ambiente es de todos | Minambiente

The Nature Conservancy Colombia

ecopetrol

ANDI | MÁS PAÍS
CENTRO NACIONAL DEL AGUA Y LA BIODIVERSIDAD

Equipo de trabajo

ORGANIZADORES: ASOCIACIÓN NACIONAL DE EMPRESARIOS DE COLOMBIA - ANDI

Dora María Moncada Rasmussen
Directora
Centro Nacional del Agua y la Biodiversidad

Diana Suárez Ortíz
Coordinadora, Iniciativa Biodiversidad y Desarrollo por el Putumayo
Centro Nacional del Agua y la Biodiversidad

Yeison Iván Montenegro Castañeda
Asistente Técnico
Centro Nacional del Agua y la Biodiversidad

INVITADOS ESPECIALES

María Isabel Vieira-Muñoz,
Especialista en Análisis Multi-Sectorial y Sostenibilidad Integral de Cuencas, The Nature Conservancy.

Mayra Alejandra González Archila,
Consultora,
The Nature Conservancy.

EL USO SOSTENIBLE EN EL MARCO DE LAS COMPENSACIONES BIÓTICAS E INVERSIÓN DEL 1%

"Lineamientos para su implementación"

El uso sostenible es una estrategia de la gestión integral de la biodiversidad, donde la conservación se entiende como el resultado de la interacción entre sistemas de restauración, preservación, generación de información y construcción de conocimientos. En este sentido, en nuestro país, ésta estrategia de gestión se ha abordado desde el Código de los recursos naturales de 1974, hasta las políticas más recientes. Razón por la cual, el uso sostenible ha cobrado gran importancia en el marco de las compensaciones bióticas e inversión del 1%, por su estrecha relación con la conservación de la naturaleza y con la reducción de tensiones provenientes de los diferentes sistemas productivos en el territorio.

En este contexto, el Centro Nacional del Agua y la Biodiversidad de la ANDI y The Nature Conservancy - TNC, con el apoyo del Ministerio de Ambiente y Desarrollo Sostenible, la Autoridad Nacional de Licencias Ambientales – ANLA y Ecopetrol, desarrollaron el pasado 25 de noviembre de 2021, un webinar - Caja de herramientas. Estos espacios, recopilan varios recursos e insumos prácticos para empresas, cámaras y seccionales de la ANDI, con el propósito de habilitar y acelerar la adopción de estándares y herramientas en agua y biodiversidad.

El espacio en mención correspondió a la quinta Caja de Herramientas, la cual se desarrolló alrededor del uso sostenible en el marco de las compensaciones bióticas e inversión del 1%, con el propósito de dar a conocer los lineamientos para su implementación, como estrategia de sostenibilidad y control de amenazas en los territorios.

El espacio consideró dos intervenciones de contextualización, que contaron con la participación de representantes del Ministerio de Ambiente y Desarrollo Sostenible, y la Autoridad Nacional de Licencias Ambientales - ANLA; quienes abordaron el marco legal ambiental.

En la caja de herramientas además se llevó a cabo un taller a través de la aplicación de un caso de estudio, con el propósito de identificar alternativas de compensación para un área determinada, por medio de la utilización del árbol de decisión de la guía. De esta manera fue posible implementar paso a paso el objetivo de la compensación, las medidas de uso sostenible a implementar, los objetivos de monitoreo e indicadores a medir, así como el establecimiento del protocolo de monitoreo a realizar.

SOCIALIZACIÓN PROPUESTA CONCEPTUAL DE LA GUIA DE USO SOSTENIBLE EN EL MARCO DE LAS COMPENSACIONES BIÓTICAS E INVERSIÓN 1%

El espacio dio inicio con la intervención de ***Johana Ruíz***, Profesional especializado de la Dirección de Bosques, Biodiversidad y Servicios Ecosistémicos del Ministerio de Ambiente y Desarrollo Sostenible – MADS, quien dio a conocer la importancia de adoptar lineamientos de uso sostenible en el marco de los procesos de compensación como medida de complementaria.

A continuación, realizó su intervención, ***Yesenia Vásquez Aguilera,*** Coordinadora del Grupo de Valoración en Manejo de Impactos en proceso de seguimiento, de la Subdirección de Seguimiento de Licencias Ambientales – SSLA, de la Autoridad Nacional de Licencias Ambientales – ANLA.

- Encuentre a continuación la presentación de la Autoridad Nacional de Licencias Ambientales - ANLA:

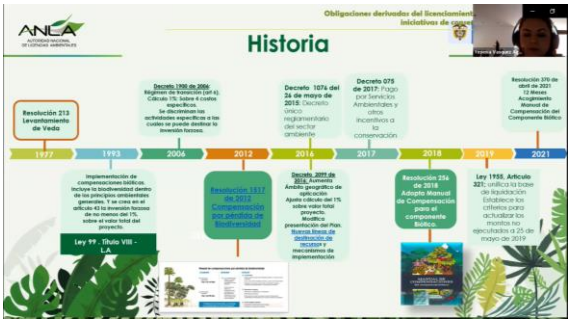

[Ver presentación ANLA aquí]

En seguida se llevó a cabo la presentación de la propuesta conceptual de la guía de uso sostenible en el marco de las compensaciones bióticas, por ***María Isabel Vieira-Muñoz***, Especialista en Análisis Multi-Sectorial y Sostenibilidad Integral de Cuencas y ***Mayra Alejandra González Archila***, Consultora en The Nature Conservancy - TNC; quienes realizaron una ponencia magistral correspondiente a la socialización de la guía en mención, dando a conocer el contenido general de la misma, destacando las bases conceptuales del uso sostenible como acción complementaria, así como lineamientos para la implementación de acciones del mismo, a través de la utilización del árbol de decisión como herramienta para la toma de decisiones, con el propósito de determinar cuándo y cómo el uso sostenible debe complementar acciones de preservación o restauración.

Así mismo se dieron a conocer líneas de acción para el desarrollo de proyectos de uso sostenible, teniendo en cuenta estrategias asociadas como el ecoturismo, el pago por servicios Ambientales – PSA y acuerdos de conservación – producción, entre otros. De la misma manera se dieron a conocer pasos para el seguimiento y monitoreo de las acciones de usos

sostenible, a través de una estrategia propuesta de gestión adaptativa. Como aspectos adicionales se evidenciaron las múltiples oportunidades, del desarrollo de encadenamientos productivos hacia negocios verdes.

CONFERENCISTAS

María Isabel Vieira-Muñoz,
Especialista en Análisis Multi-Sectorial y Sostenibilidad Integral de Cuencas, The Nature Conservancy.

"Especialista en gestión territorial con énfasis en análisis multisectoriales. Cuenta con más de 15 años de experiencia en formulación, ejecución y seguimiento de proyectos de conservación y manejo de biodiversidad y servicios ecosistémicos. Conocimiento y experiencia en gestión de ecosistemas, uso y manejo de recursos naturales, gestión adaptativa y resiliencia. Líder de proyectos relacionados con gestión ambiental y sectorial, políticas ambientales, compensaciones bióticas y análisis multisectoriales para la gestión ambiental. Con experiencia específica en ecosistemas de alta montaña, páramos y bosques alto andinos. Interesada en construir propuestas innovadoras sobre biodiversidad, cambio global y sus relaciones sociales, productivas, culturales y políticas. Bióloga, con Maestría en Gerencia Ambiental".

Mayra Alejandra González Archila,
Consultora,
The Nature Conservancy.

"Administradora Ambiental con Maestría en Desarrollo Sustentable y Gestión Ambiental de la Universidad Distrital Francisco José de Caldas y diplomados en compensaciones por pérdida de biodiversidad de la universidad Javeriana y en evaluación del impacto ambiental y valoración económica de la Universidad Nacional de Colombia. Cuenta con experiencia en compensaciones ambientales, ha realizado diagnósticos sobre oportunidades de inversión en materia de compensaciones ambientales e inversión del 1% en el departamento del Meta y para el direccionamiento de recursos económicos en áreas protegidas. Cuenta con experiencia en valoración económica de servicios ecosistémicos y formulación de proyectos en las áreas protegidas del Sistema de Parques Nacionales Naturales de Colombia y en análisis de instrumentos económicos, mecanismos de financiación y análisis de información espacial. Actualmente es consultora de The Nature Conservancy-TNC para estructurar la guía nacional de uso sostenible para proyectos de compensación biótica e inversión del 1%".

Encuentre a continuación la presentación, grabación de la jornada y el documento borrador “Guía de uso sostenible en el marco de las compensaciones bióticas e inversión del 1%”:

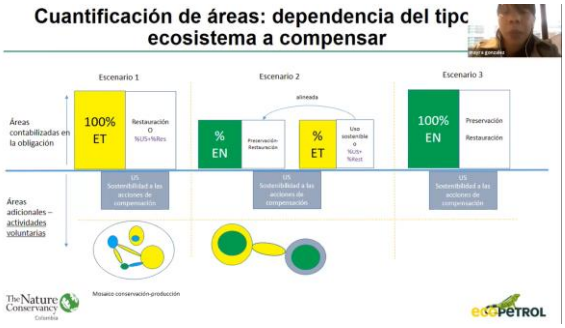

Ver presentación TNC aquí

Grabación de la jornada: *Ver aquí*

Propuesta conceptual de la guía de uso sostenible en el marco de las compensaciones bióticas: *Ver aquí*

Árbol de decisión *Ver aquí*

ENCUESTA DE CONTEXTO

Con el propósito de conocer el grado de entendimiento del concepto de uso sostenible, se realizó la aplicación de una encuesta en línea compuesta por tres preguntas, a través de la herramienta de votación de la plataforma Zoom. Los resultados de la encuesta en mención, se enuncian por cada pregunta a continuación:

1. **¿Ha implementado el uso sostenible en el marco de las compensaciones?**

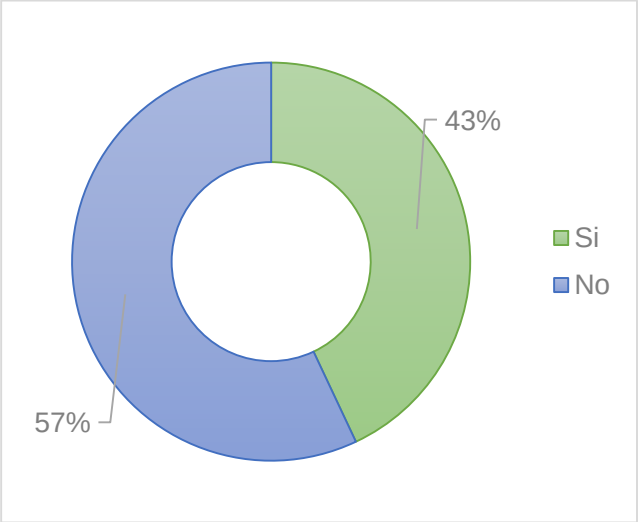

Del total de participantes de la encuesta, el 57% manifestó que no ha implementado el uso sostenible en el marco de las compensaciones, frente a un 43% que si lo ha realizado.

2. **¿Cuáles de las siguientes opciones se pueden catalogar como proyectos de uso sostenible?**

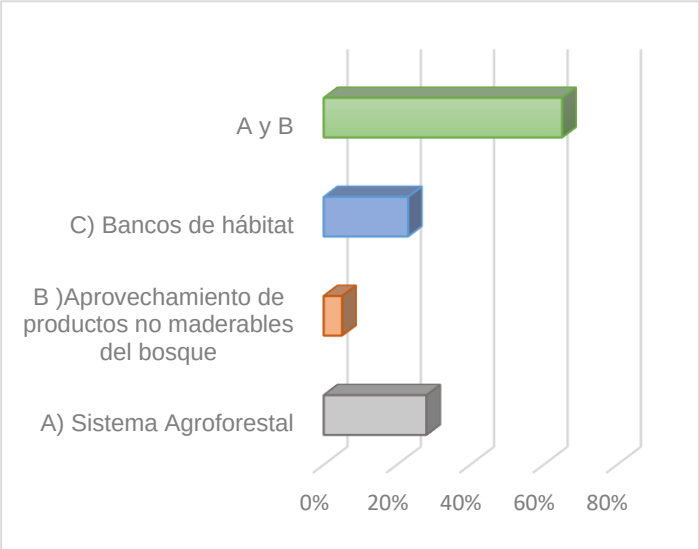

Con respecto a la segunda pregunta, del total de asistentes, el 65% dieron respuesta de manera correcta, manifestando que los sistemas agroforestales y el aprovechamiento de productos no maderables del bosque, se pueden catalogar como proyectos de uso sostenible.

3. ¿Cómo se puede implementar el uso sostenible en las compensaciones?

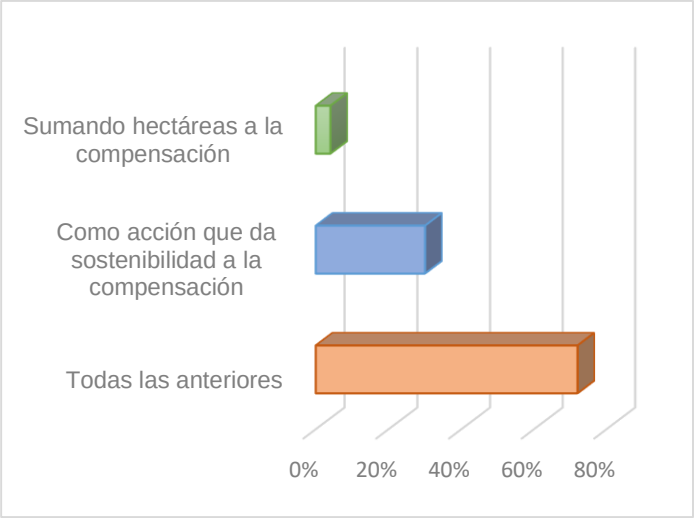

Con respecto a las opciones enunciadas, el 72% seleccionó de manera correcta la alternativa que describe que el uso sostenible en las compensaciones; escenario en el cual se pueden implementar sumando hectáreas a la compensación y como acción de sostenibilidad de la misma.

El **Centro Nacional del Agua y la Biodiversidad** y **The Nature Conservancy - TNC**, agradecen su participación en este webinar de caja de herramientas, sobre el uso sostenible en el marco de las compensaciones bióticas e inversión del 1%, con el propósito de habilitar y acelerar la adopción de estándares y herramientas alrededor de la gestión empresarial y territorial del agua y la biodiversidad.

Memorias del Webinar

Evento en Plataforma Zoom

Disponible en: YouTube

El ambiente es de todos | Minambiente

The Nature Conservancy Colombia

ecopetrol

ANDI MÁS PAÍS

CENTRO NACIONAL DEL AGUA Y LA BIODIVERSIDAD