sbernal@andi.com.co
avives@andi.com.co
pgerenciabquilla@andi.com.co

BOLETÍN

JULIO- AGOSTO- SEPTIEMBRE

Durante el mes de julio, agosto y septiembre de 2021, la ANDI Seccional Atlántico realizó reuniones encaminadas al desarrollo de temas de relevancia e interés para el sector empresarial.

Dada la coyuntura nacional y mundial generada por el Covid-19 desde la ANDI, se continúo trabajando, en su mayoría, con reuniones y eventos en la modalidad virtual, con el objetivo de brindar permanente apoyo al sector empresarial con las temáticas necesarias para que la dinámica económica no se viera afectada, preservando la salud.

A continuación, alguna de las actividades desarrolladas:

COMITÉ NACIONAL DE INNOVACIÓN

- **COMITÉ NACIONAL DE INNOVACIÓN - 1 DE JULIO DE 2021**

la Gerencia de Innovación y Emprendimiento de la ANDI realizó el Comité de Innovación Nacional, el cual desarrolló el tema: **MEETUP DE INNOVACIÓN – 4 HERRAMIENTAS ROMPE HIELOS PARA INICIAR LAS INICIATIVAS DE INNOVACIÓN.**

El desarrollo de la charla estuvo a dirigido por el equipo de trabajo de Sikuani, Hub de Innovación.

Dinámicas Rompe Hielo
Un rompe hielo es una dinámica que se hace en diferentes espacios con el objetivo de integrar a las personas o llevarlas a un estado de ánimo propicio para los objetivos de la reunión. Esta dinamia ofrece beneficios de integración, de foco para ganar la atención de las personas y de estado de ánimo para energizar los equipos de trabajo. Para realizar una actividad rompe hielo de manera eficaz hay que tener en cuenta los siguientes aspectos:

sbernal@andi.com.co
avives@andi.com.co
pgerenciabquilla@andi.com.co

JULIO- AGOSTO- SEPTIEMBRE

- Verificar que la plataforma funciona bien
- Definir quién controla el tiempo
- Respetar al controlador del tiempo
- Mantener un tono de voz adecuado
- Tener la mejor actitud

- **COMITÉ NACIONAL DE INNOVACION - 14 DE JULIO DE 2021**

Se realizó el Comité de Innovación Nacional de la ANDI, el cual desarrolló el tema: **MODELOS DE NEGOCIOS DIGITALES.**

El desarrollo de la charla estuvo dirigido por Edgar Navarro, Director de Innovación KPMG.

Durante el Webinar se trataron los siguientes temas:

- Contexto digital en el mundo y en Colombia
- Digital First, Digital Now: The 5 digital aptitudes for digital business
- Aprendizajes y conclusiones

- **COMITÉ NACIONAL DE INNOVACION - 25 DE AGOSTO DE 2021**

El pasado 25 de agosto de 2021, la Gerencia de Innovación y Emprendimiento de la ANDI realizó el comité sobre **INNOVACIÓN Y ECONOMÍA CIRCULAR.**

Los conferencistas encargados de llevar a cabo la charla fueron Luis Felipe Ordoñez, Director del Centro para la Economía Circular –CEC, y Pilar Mejía, Líder de Economía Circular Andercol.

Durante la charla se dio a conocer por qué la innovación y la economía circular deben ser consideradas como la quinta revolución industrial, en qué consisten estos términos y por qué pasar de una economía lineal a circular. Además, brindaron herramientas para la transformación circular y estrategias claves de cómo aplicarla en los diferentes sectores.

sbernal@andi.com.co
avives@andi.com.co
pgerenciabquilla@andi.com.co

BOLETÍN

JULIO- AGOSTO- SEPTIEMBRE

- **COMITÉ NACIONAL DE INNOVACIÓN – 22 DE SEPTIEMBRE DE 2021**

El pasado 22 de septiembre de 2021, la Gerencia de Innovación y Emprendimiento de la ANDI realizó el Comité de Innovación Nacional sobre **PROPIEDAD INTELECTUAL Y DESARROLLO DE NEGOCIOS**, en el que tuvo como conferencistas invitados a:

- Julio Raúl Ochoa, Consultor Clarkemodet Colombia.
- Ana Gil, Directora de consultoría Clarkemodet Colombia.

Durante la charla se trataron los siguientes puntos:

- Gestión Estratégica de activos intangibles
  - Introducción a la Propiedad Intelectual
  - Contexto Internacional
  - Innovación y Propiedad Intelectual
- Servicios de valoración de activos de Propiedad Intelectual
  - Valoración de activos intangibles
  - Servicios de valoración
  - Monetización de la Propiedad Intelectual

CAPACITACIÓN COMITÉ DE COMERCIO EXTERIOR

Desde la Dirección de Industria de la ANDI, de la Vicepresidencia Ejecutiva, se realizaron las siguientes capacitaciones en el mes de Julio, 2021 para el Comité de Comercio Exterior.

sbernal@andi.com.co
avives@andi.com.co
pgerenciabquilla@andi.com.co

BOLETÍN

JULIO- AGOSTO- SEPTIEMBRE

- **CAPACITACIÓN SOBRE LA RESOLUCIÓN 32209 DE 2020 DE LA SIC**, 2 de julio de 2021.

- **CAPACITACIÓN SOBRE LOS PRINCIPALES CAMBIOS EN EL ARANCEL DE ADUANAS QUE INSTRODUCIRÁ LA VII ENMIENDA DEL SISTEMA ARMONIZADO**, 8 de julio de 2021.

- **CAPACITACIÓN SOBRE LA NORMATIVA DEL CONTROL DE SUSTANCIAS Y PRODUCTOS QUÍMICOS**,14 de julio de 2021.

  En el marco del seguimiento realizado por la Dirección de Industria de la ANDI al control de sustancias químicas se hizo extensiva la invitación a las Sesiones de capacitación que realizó el Ministerio de Justicia y del Derecho, con el propósito de profundizar el conocimiento en la normatividad y operatividad del control de sustancias y productos químicos.

  Durante las sesiones se abordaron las siguientes temáticas:

  - Normatividad del Control de Sustancias Químicas.
  - SICOQ - Sustancias Químicas.
  - SICOQ - Agentes de la Cadena de Distribución de Combustibles.
  - SICOQ - Registro de Movimientos y Certificados de Registro.

TALLER DE CAPACITACIÓN DE HUELLA CORPORATIVA DEL AGUA

El pasado 15 de julio la Seccional La Agencia Suiza para el Desarrollo y la Cooperación COSUDE, la Seccional Atlántico y la Vicepresidencia de Desarrollo Sostenible – ANDI con el apoyo del Centro Nacional de Producción organizamos **TALLER DE CAPACITACIÓN DE HUELLA CORPORATIVA DEL AGUA.**

sbernal@andi.com.co
avives@andi.com.co
pgerenciabquilla@andi.com.co

BOLETÍN

JULIO- AGOSTO- SEPTIEMBRE

Esta capacitación hace parte de la Iniciativa "El Agua nos Une" del Programa Global Agua de la cooperación suiza en la cual la VP de Desarrollo Sostenible de la ANDI viene co-liderando desde hace más de 5 años.

El Taller tuvo como objetivo fortalecer las habilidades y el conocimiento sobre la gestión corporativa del agua, aplicando el análisis de ciclo de vida y la ISO 14046, entre otros elementos para la toma de decisiones empresariales entorno al agua.

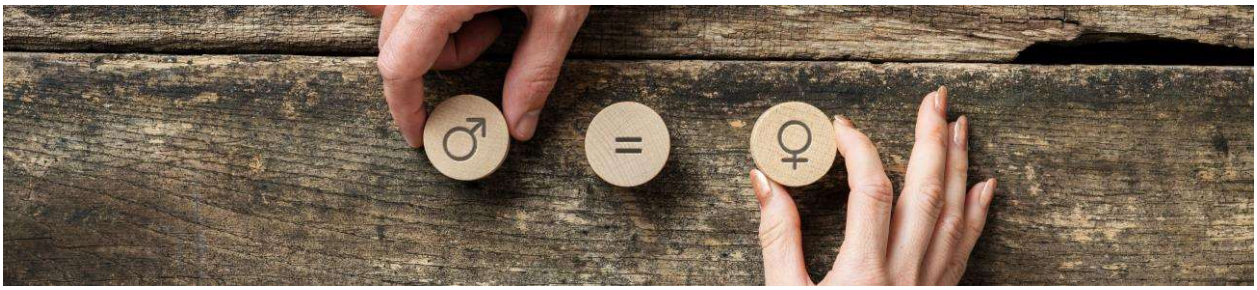

COMITÉ DE EQUIDAD DE GÉNERO

- **COMITÉ NACIONAL DE EQUIDAD DE GENERO – 15 DE JULIO DE 2021**

El pasado 15 de julio se organizó una reunión del comité de equidad de género sobre **RANKING PAR DE AEQUALES 2021 Y CÁMARA. EL PROYECTO DE LEY SOBRE LICENCIA COMPARTIDA**.

Por un lado, se presentó el Ranking PAR de Aequales 2021, una herramienta de medición anual, gratuita y confidencial de las condiciones de equidad de género de las organizaciones en América Latina.

Por otro lado, se analizó el proyecto de ley sobre Licencia Compartida en Colombia, su aplicación e implicaciones en las empresas.

- **COMITÉ NACIONAL DE EQUIDAD DE GENERO – 7 DE SEPTIEMBRE DE 2021**

El pasado 7 de septiembre de 2021, la Seccional Bogotá, Cundinamarca, Boyacá de la ANDI realizó el comité sobre **CONCILIACIÓN DE VIDA LABORAL, FAMILIAR, PERSONAL Y SU RELEVANCIA EN LAS ESTRATEGIAS DE EQUIDAD DE GÉNERO** y lo hizo extensivo a las demás seccionales

sbernal@andi.com.co
avives@andi.com.co
pgerenciabquilla@andi.com.co

BOLETÍN

JULIO- AGOSTO- SEPTIEMBRE

Durante la reunión se contó con la participación de:

- Sandra Monserrat Idrovo, Directora del Centro de Investigación: Cultura, Trabajo, Cuidado de Inalde Business School, quien realizó un análisis de la situación actual y los retos de las empresas en la materia.
- Fabián Andrés Restrepo, Presidente de Productos Alimenticios Doria S.A.S
- Gabriela Monzón, Directora de Recursos Humanos de L'Oreal Colombia

Estas últimas dos empresas contaron su caso de éxito y las estrategias con las cuales cuentan en las organizaciones en materia de conciliación de la vida laboral, familiar y personal.

El evento se desarrolló de la siguiente manera:

- Visión General antes, durante y después del Covid-19.
- Estrategias para gestionar la conciliación (Individual, como líder, como organización)
- Presentación de las estrategias de equidad de género empleadas en Productos Alimenticios Doria.
- Presentación sobre qué es Balance, Vida y Equidad de Género, además de las estrategias de equidad de género empleadas en L'Oreal Colombia.
- Sesión de Preguntas y Respuestas.

- **COMITÉ SECCIONAL DEL EQUIDAD DE GÉNERO – 28 DE SEPTIEMBRE DE 2021**

El pasado 28 de septiembre de 2021, se realizó la **SOCIALIZACIÓN DE LA OFERTA INSTITUCIONAL SOBRE EQUIDAD DE GÉNERO**, programado por la Seccional Atlántico – Magdalena en conjunto con la Oficina de la Mujer, Equidad y Género del Distrito de Barranquilla y el Grupo de Trabajo para las Victimas y la Equidad Laboral en el Ministerio de Trabajo.

En este evento se dio la socialización de la Estrategia para la eliminación de barreras de género en el ámbito laboral, propuesto por la Oficina de la Mujer, Equidad y Género de la Alcaldía de Barranquilla, con el objetivo de desarrollar procesos para brindarle herramientas a las mujeres y población LGBTI del Distrito de Barranquilla que contribuyan a elevar sus competencias en los ámbitos económico, político y social y promover la construcción de mecanismos de ciudad que permitan erradicar toda forma de discriminación.

sbernal@andi.com.co
avives@andi.com.co
pgerenciabquilla@andi.com.co

JULIO- AGOSTO- SEPTIEMBRE

Además, se realizó la presentación del programa de certificación Sello Equipares, que reconoce a las empresas y organizaciones que implementan correctamente el Sistema de Gestión de Igualdad de Género. Esta certificación es otorgada por el Ministerio del Trabajo y la Consejería Presidencial para le Equidad de la Mujer, con el apoyo técnico del Programa de las Naciones Unidas para el Desarrollo – PNUD.

COMITÉ AMBIENTAL

- **SOCIALIZACIÓN SOBRE EL TRÁMITE DE LA CERTIFICACIÓN PARA APLICAR A LOS BENEFICIOS TRIBUTARIOS AMBIENTALES**, realizado el 21 de julio de 2021.

  En el marco de la Agenda Ambiental existente entre la ANDI y la Autoridad Nacional de Licencias Ambientales – ANLA, se desarrollará el espacio de socialización sobre el "Trámite de la certificación para aplicar a Beneficios Tributarios Ambientales". En este espacio, con los profesionales de la ANLA dieron a conocer:

  - ¿Cuáles son los Beneficios Tributarios?
  - ¿Qué tipo de proyectos son certificables?
  - ¿Cómo se tramita la certificación con ANLA?

- **SEMINARIO: SOLUCIONES BASADAS EN LA NATURALEZA - "CONTRIBUCIÓN DE LAS SOLUCIONES BASADAS EN LA NATURALEZA A LA RESILIENCIA DE LAS CIUDADES Y EL BIENESTAR DE LAS COMUNIDADES RURALES",** 22 de julio de 2021.

sbernal@andi.com.co
avives@andi.com.co
pgerenciabquilla@andi.com.co

JULIO- AGOSTO- SEPTIEMBRE

- **COMITÉ NACIONAL AMPLIADO:**

El pasado 22 de septiembre de 2021, se realizó el **COMITÉ NACIONAL AMBIENTAL AMPLIADO**, programado por la Vicepresidencia de Desarrollo Sostenible.

Durante la reunión se contó con la participación de:

- Ángela Gómez, Directora de Regulación Ambiental en la ANDI Seccional Cundinamarca.
- Alex Saer Saker, Director de Cambio Climático y Gestión del Riesgo en el Ministerio de Ambiente y Desarrollo Sostenible.
- Lina Montoya, Jefe de Sostenibilidad en Auteco Mobility SAS

Durante el taller se socializaron los siguientes temas:

- Informe de Coyuntura
- Cambio Climático
- Avance implementación RETC en Colombia
- Coalición de Economía Circular para AL y C – participación ANDI
- Presentación Caso Empresarial - Auteco Mobility

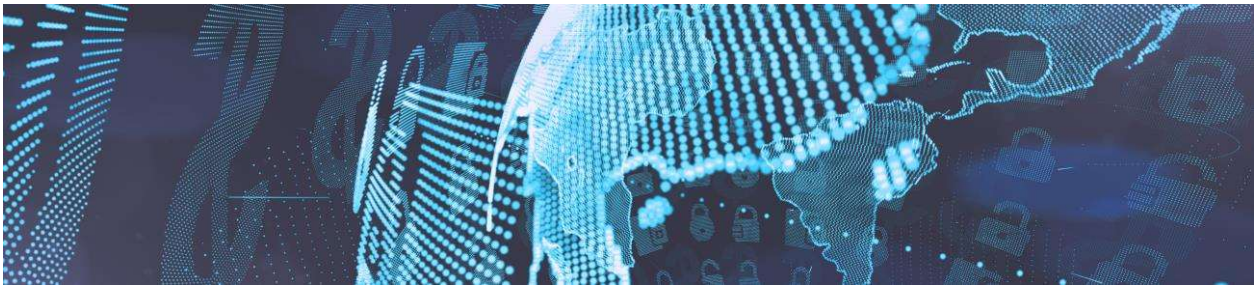

TDTALK COMITÉ DE TRANSFORMACIÓN DIGITAL

- **TD TALK – JULIO 2021**

El pasado 21 de julio se convocó a los miembros del comité de transformación digital para participar en el TDTalk **BLOCKCHAIN ¿QUÉS ES Y CÓMO HA EVOLUCIONADO SU USO EN LOS NEGOCIOS?**

Este evento es programado por la VP de Transformación Digital y fue dirigido por Mauricio Tovar, Co-Founder de Tropykus. Finance y experto en Blockchain.

sbernal@andi.com.co
avives@andi.com.co
pgerenciabquilla@andi.com.co

JULIO- AGOSTO- SEPTIEMBRE

Durante el Webinar se trataron los siguientes temas:

- Problemática
- ¿Qué es el Blockchain?
- Oportunidades en Colombia
- ¿Cómo prepararnos?

- **TD TALK – AGOSTO 2021**

El pasado 24 de agosto de 2021, la Vicepresidencia de Transformación Digital realizó un TDTalk, en el que se convocó a los miembros del comité de transformación digital para participar. El tema del encuentro fue **EL TALENTO HUMANO TRANSFORMA Y SE TRANSFORMA: HUMANO 4.0.**

El conferencista encargado de llevar a cabo la charla fue Jorge Restrepo, Director Creativo y Socio Fundador de Hypercubus, quien desarrollo su charla con temas relacionados a la Apropiación Digital.

- **TD TALK – SEPTIEMBRE 2021**

El pasado 23 de septiembre de 2021, la Vicepresidencia de Transformación Digital realizó un TDTalk, en el que se convocó a los miembros del comité de transformación digital para participar. El tema del encuentro fue **ESCALANDO LA INNOVACIÓN A OTRO NIVEL: PROGRAMA 100 X 100. UN PASO ADELANTE CON NUESTRO ENERGY TECH.**

Los conferencistas encargados de llevar a cabo la charla fueron:

- Ernesto Gutiérrez de Piñeres, Vicepresidente Digital Ecopetrol.
- Kevin Acuña, miembro del Equipo de Estudio de Innovación Ecopetrol.
- Alicia Morales, miembro del Equipo de Estudio de Innovación Ecopetrol.

Durante la charla se desarrolló los siguientes puntos:

- Introducción Caso Ecopetrol.
- Dinamizando el Ecosistema Colombiano - El estudio de Innovación Digital.
- Vitrina Digital – Muestra de los Demos de las empresas en el Programa 100x100.
- Información sobre Convocatoria de Ecopetrol – Retos 100x100.

sbernal@andi.com.co
avives@andi.com.co
pgerenciabquilla@andi.com.co

BOLETÍN

JULIO- AGOSTO- SEPTIEMBRE

ENCUENTROS REGIONALES DEL SECTOR EMPRESARIAL PARA HACER MÁS PAÍS

El pasado 26 de julio de 2021, desde la Presidencia de la ANDI se realizaron **ENCUENTROS REGIONALES DEL SECTOR EMPRESARIAL PARA HACER MÁS PAÍS.**

Estos espacios se realizaron con el objetivo de promover el diálogo empresarial y abordar desde una reflexión crítica el escenario de postconflicto por el que atraviesa nuestro país, generando así una oportunidad para contribuir a definir propuestas de futuro desde el sector empresarial con una visión renovada de país y proponer soluciones que respondan a la reconciliación, reconstrucción, inclusión y equidad.

De igual forma, esta fue una ocasión única para ratificar a la sociedad el valioso aporte de las empresas en Colombia en el marco de la construcción de paz y desarrollo sostenible.

sbernal@andi.com.co
avives@andi.com.co
pgerenciabquilla@andi.com.co

BOLETÍN

JULIO- AGOSTO- SEPTIEMBRE

ASAMBLEA SECCIONAL DE AFILIADOS 2021

El 2 de agosto de 2021, se llevó a cabo de manera virtual en la plataforma ZOOM la LXXII Asamblea Seccional Atlántico-Magdalena de la ANDI, de conformidad con la convocatoria efectuada por la Junta Directiva en cumplimiento de las disposiciones estatutarias.

La Asamblea contó con la participación del Presidente de la Asociación, el Doctor Bruce Mac Master, el Presidente de la Junta Seccional, doctor Juan Manuel Ruiseco Gutierrez, el Gerente de la Seccional Atlántico, Dr. Alberto Vives de la Espriella y los Gerentes y/o Presidentes de las empresas afiliadas a la Seccional.

El doctor Ruiseco, Presidente de la Junta Directiva de la ANDI, instaló la Asamblea, durante su intervención contextualizó sobre el entorno socioeconómico y destacó la labor de la ANDI, la cual ha sido fundamental como apoyo al sector empresarial dada todas las variables como Covid 19, empleo, canal de acceso entre otros grandes retos de ciudad.

Insistió en la necesidad de seguir trabajando de manera proactiva buscando las mejores condiciones que permitan fortalecer la competitividad de nuestra ciudad y el país, apoyando a la administración pública, con énfasis en la educación y el emprendimiento.

Para terminar, agradeció a la Junta Directiva Seccional, al gerente y a todo el personal de la Seccional por su apoyo incondicional durante el último año.

Durante la Asamblea se contó con la presencia del doctor Miguel Vergara de la Gobernación del Atlantico, quien manifestó que este escenario representa una gran oportunidad para continuar estrechando relaciones con el sector privado, reconociéndolo como un importante aliado y motor de desarrollo.

sbernal@andi.com.co
avives@andi.com.co
pgerenciabquilla@andi.com.co

JULIO- AGOSTO- SEPTIEMBRE

Destacó los desarrollos que se han dado en el departamento los cuales no hubieran sido posibles sin el acompañamiento del sector empresarial.

Posteriormente el doctor Alberto Vives de la Espriella, Gerente Seccional presento el Informe de Gestión de Gerencia resaltando de manera general las actividades en el marco de la Planeación Estratégica, los logros en este último año y las actividades que se encuentran en proceso.

Así mismo como ha sido tradicional se llevó a cabo la elección de los miembros de la Junta de Dirección General y de la Junta Directiva Seccional.

Elección de los 8 miembros de Junta Directiva Seccional 2021-2023:

Nombre	Empresa
Felipe Gonzalez Garza	Acesco Colombia S.A.S
Raimundo Emiliani Bancelin	Copacero S.A.
Amaury De La Espriella Martinez	Petroleos del Milenio S.A.S
Amalia Loewy Nuñez	Sempertex de Colombia S.A.
Juan Pablo Ospina	Palermo Sociedad Portuaria S.A
Andres Yabrudy Lozano	Gecelca S.A. E.S.P.
Monómeros Colombo Venezolanos S.A	Guillermo Rodríguez Laprea
Promigas S.A E.S.P	Natalia Abello Vives

Igualmente, para la Junta de Dirección General 2021-2022:

Mariano Espitia Eljach	Química Internacional S.A
Rene Puche Restrepo	Sociedad Portuaria Regional de Barranquilla S.A

Finalmente, el doctor Bruce Mac Master El Presidente de la ANDI, Dr. Mac Master, inicio su presentación dando a conocer cifras nacionales y regionales; y presentó su informe sobre las perspectivas económicas del país, dando a conocer los principales indicadores macroeconómicos, sociales.

sbernal@andi.com.co
avives@andi.com.co
pgerenciabquilla@andi.com.co

BOLETÍN

JULIO- AGOSTO- SEPTIEMBRE

NODO REGIONAL DE PACTO GLOBAL

El pasado 4 de agosto de 2021, se realizó el **TALLER DE ALIANZAS ESTRATÉGICAS** en el Nodo Regional de Pacto Global.

Este evento es organizado por la Seccional Atlántico-Magdalena y la Secretaria Técnica Nodo Regional.

Durante el taller se dio a conocer las metodologías y herramientas para establecer alianzas pertinentes, aunar esfuerzos y evitar duplicar recursos. Además, este espacio fue de gran utilidad para conocer cómo realizar alianzas que convocan a organizaciones de diferentes sectores a trabajar de forma coordinada, compartiendo riesgos, y combinando sus recursos y competencias.

COMITÉ DE RRHH Y ARQUITECTURA SOCIAL ESTRATEGICA

El pasado 4 de agosto de 2021, se llevó a cabo una **REUNIÓN MINTRABAJO – PROYECTO PILOTO SOLUCIÓN DE QUERELLAS**, organizado por la Vicepresidencia de Asuntos Jurídicos de la ANDI y el Ministerio de Trabajo.

sbernal@andi.com.co
avives@andi.com.co
pgerenciabquilla@andi.com.co

BOLETÍN

JULIO- AGOSTO- SEPTIEMBRE

Este proyecto tuvo el propósito de realizar un análisis de la querella existente para darles solución y de esta manera contribuir a la construcción de un diálogo social y al mejoramiento de las relaciones laborales.

Durante el evento se contó con la participación del doctor Jairo Riaga – Subdirector IV del Ministerio de Trabajo y la doctora Juliana Manrique, Abogada de la Vicepresidencia de Asuntos Jurídicos de la ANDI.

COMITÉ DE LOGÍSTICA

- **IV RUEDA DE COMPENSACIÓN DE CARGA ANDI**

El pasado 5 de agosto de 2021, se llevó a cabo la **IV RUEDA DE COMPENSACIÓN DE CARGA ANDI**, la cual tuvo como objetivo generar conexiones empresariales entre las empresas afiliadas para buscar oportunidades de optimización de tránsitos vacíos a nivel nacional.

- **COSTOS OPERATIVOS Y EFICIENCIAS. ESTADO DE LA NUEVA REGLAMENTACIÓN JURÍDICA Y LOGISTÍCA EN COLOMBIA.**

El pasado 29 de septiembre de 2021, la Gerencia de Logística, Transporte e Infraestructura ANDI realizó un evento sobre los **COSTOS OPERATIVOS Y EFICIENCIAS. ESTADO DE LA NUEVA REGLAMENTACIÓN JURÍDICA Y LOGISTÍCA EN COLOMBIA.**

sbernal@andi.com.co
avives@andi.com.co
pgerenciabquilla@andi.com.co

JULIO- AGOSTO- SEPTIEMBRE

Los conferencistas encargados de llevar a cabo la charla fueron:

- Ángel Castro, Coordinador Gerencia Logística Transporte Infraestructura ANDI.
- Edgar Higuera, Gerente Gerencia Logística Transporte Infraestructura ANDI.
- Darío Munera, Jefe Área Derecho Comercial y Publico ANDI.
- Edgar Sánchez y Martha Ballestas, Ministerio de Transporte.
- Javier Franco, Afiliado ANDI Franco & Abogados.

En el desarrollo de este evento se expuso el impacto de la aplicación del SICE-TAC respecto a temas de competitividad, incremento de costos y consecuencias negativas en la economía del país. También se expusieron los avances logrados en las mesas de OTCC y se presentaron las proyecciones de la herramienta del SICE-TAC.

COMITÉ ENÉRGETICO

El pasado 6 de agosto de 2021, se desarrolló el tema **TRILEMMA ENERGÉTICO,** en colaboración con la Alcaldía de Barranquilla, el Consejo Mundial de Energía y el ITSA.

El objetivo de esta reunión fue brindar una contextualización sobre el Trilemma Energético desarrollado por el World Energy Council y el trabajo que se ha venido adelantando en Barranquilla, la cual es la primera ciudad en el mundo para hacer este proyecto piloto de construcción de este Índice de Sostenibilidad Energética.

Este proyecto pretende dejar un legado con herramientas de política pública que la ciudad pueda usar a largo plazo y que puedan ir actualizándose en el tiempo.

La idea es poder presentar avances sobre este tema durante la COP26 en Glasgow y el resultado final en el Congreso Mundial de la Energía que tendrá lugar en octubre de 2022 en San Petersburgo, Rusia.

sbernal@andi.com.co
avives@andi.com.co
pgerenciabquilla@andi.com.co

BOLETÍN

JULIO- AGOSTO- SEPTIEMBRE

SEMINARIO: INNOVACIÓN Y TRANSFORMACIÓN DIGITAL EN LOS PROCESOS DE LOGÍSTICA Y TRANSPORTE

Desde el pasado 31 de agosto al 3 de septiembre de 202 se llevó a cabo el Seminario programado por la Gerencia de Logística, Transporte e Infraestructura de la ANDI, en convenio con el SENA, este fue sobre **INNOVACIÓN Y TRANSFORMACIÓN DIGITAL EN LOS PROCESOS DE LOGÍSTICA Y TRANSPORTE**.

Este seminario fue dictado por Juan Pablo Matiz, Director de Estudios y Business Intelligence de Imétrica.

Las principales unidades temáticas que se desarrollaron durante el seminario fueron:

- Transformación digital: oportunidades para alcanzar una mayor productividad en las operaciones de logística y transporte.
- Logística disruptiva: nuevas tecnologías para la gestión de la cadena de suministro.
- Herramientas de gestión de datos para la cadena de suministro.
- Taller práctico: aplicación en procesos de logística y transporte.

sbernal@andi.com.co
avives@andi.com.co
pgerenciabquilla@andi.com.co

BOLETÍN

JULIO- AGOSTO- SEPTIEMBRE

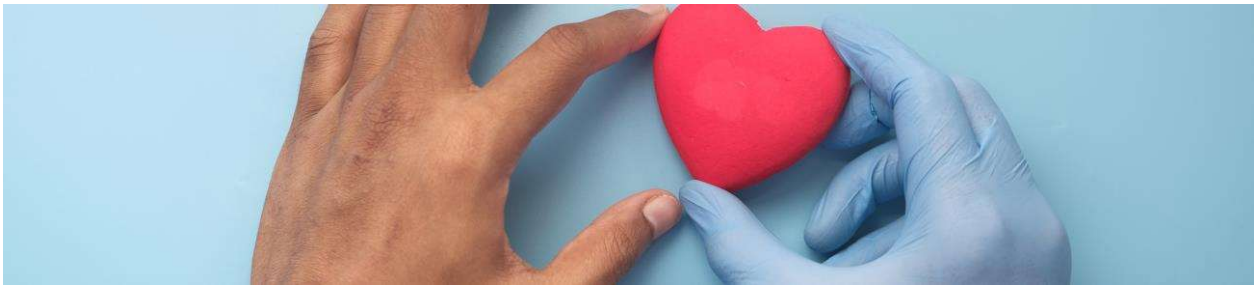

COMITÉ SECCIONAL DE ARQUITECTURA SOCIAL ESTRATEGICA

El pasado 21 de septiembre de 2021, se realizó el **TALLER: ARQUITECTURA SOCIAL ESTRATEGICA**, programado por la Seccional Atlántico – Magdalena, con el Apoyo de la Gerencia de Arquitectura Social Estratégica.

Este taller fue un espacio útil que permitió a los asistentes conocer nuevas herramientas para desarrollar inversiones sociales de forma pertinente, sostenible y que generen impacto. Durante el evento se desarrolló los siguientes temas:

- Enfoques teóricos para abordar desafíos sociales.
- Herramienta de Autodiagnóstico de la gestión social de las compañías.
- Ejercicios prácticos para obtener recomendaciones y planes de mejora en la inversión social.

Los participantes recibieron una Guía de Arquitectura Social Estratégica que les sirve como insumo a la construcción de un país más equitativo e inclusivo desde su posición de empresa.

sbernal@andi.com.co
avives@andi.com.co
pgerenciabquilla@andi.com.co

JULIO- AGOSTO- SEPTIEMBRE

COMITÉ DE TRIBUTARISTAS

El pasado 22 de septiembre de 2021, la Vicepresidencia de Asuntos Jurídicos de la ANDI realizó el comité sobre el **ANÁLISIS ANDI DE LA REFORMA TRIBUTARIA – LEY DE INVERSIÓN SOCIAL**.

Durante la charla se trataron los siguientes puntos:

- Principales cambios tributarios y de gasto social
- Fuentes y usos – Proyecto Ley de Inversión Social
- Análisis Normativo – Impuesto sobre la renta, Normalización Tributaria y Beneficios para el pago de obligaciones
- Otros aspectos Tributarios

ENTRENAMIENTO EXPORTADOR ANDI CON EXPERTOS: GLOBAL TRADE ALERT & DIGITAL POLICY ALERT

Como parte del **PROGRAMA ENTRENAMIENTO EXPORTADOR ANDI CON EXPERTOS**, el día 23 de septiembre de 2021 se llevó a cabo el Webinar sobre Acceso a Mercados en donde se presentó la herramienta Global Trade Alert & Digital Policy Alert con el apoyo de expertos de la Fundación de St. Gallen para la Prosperidad a Través del Comercio

sbernal@andi.com.co
avives@andi.com.co
pgerenciabquilla@andi.com.co

JULIO- AGOSTO- SEPTIEMBRE

(SGEPT). Este evento fue organizado por la Dirección Internacional y de Aprovechamiento de Acuerdos Comerciales de la ANDI con el objetivo de apoyar a las empresas en el monitoreo de las disposiciones de los gobiernos del G-20 que influyen en la inversión y el comercio de bienes y servicios.

* El Programa de Entrenamiento Exportador con Expertos, consiste en una serie de Webinars, en donde directamente desde expertos, los empresarios y sus equipos, podrán entrenarse en el uso de herramientas, confiables, gratuitas y de gran potencia para el proceso de exportación o internacionalización.