ANDI
Comité Colombiano de Productores de Acero

EL ACERO COLOMBIANO CONSTRUYE PAÍS

ANÁLISIS INTERNACIONAL

En el periodo enero - octubre de 2018, de acuerdo a cifras de World Steel Association, la producción de acero crudo en el mundo creció 5% frente al mismo periodo en 2017.

La mayoría de los países reportaron variaciones positivas, destacándose Irán con un 19% y Egipto con un 15%. China, el mayor productor de acero en el mundo, creció un 8% en este periodo y sigue representando un 52% de la producción mundial de acero, seguido de Japón, e India.

Producción mundial de Acero Crudo
Enero – Octubre 2017 Vs 2018

País	2017	2018	Variación %
Alemania	36.439	35.554	-2%
Turquía	31.048	31.289	1%
Rusia	59.333	60.294	2%
Estados Unidos	68.240	71.744	5%
Brasil	28.505	29.229	3%
Irán	17.303	20.590	19%
China	727.170	782.458	8%
Australia	4.374	4.819	10%
Egipto	5.605	6.460	15%
Total	978.017	1.042.438	7%
Total 64 países	1.426.162	1.502.021	5%

Elaboración propia
Cifras en miles de toneladas tomadas de World Steel Association

PRODUCCIÓN DE ACERO EN COLOMBIA

La producción de acero crudo en el país, para el periodo enero – noviembre 2018, cayó un 4% frente al mismo periodo en 2017, mientras que la producción de laminados largos disminuyó 11%. La industria siderúrgica colombiana está a la expectativa de una reactivación económica que contribuya a alcanzar niveles más altos de producción que los obtenidos en 2017.

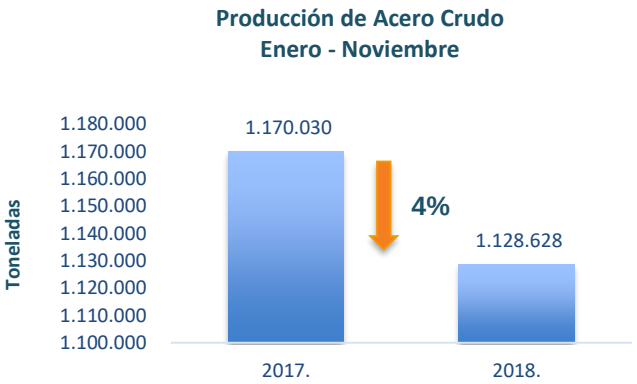

Elaboración propia
Datos CCPA

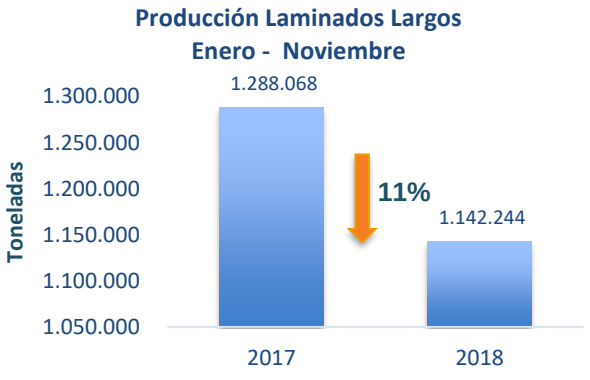

Elaboración propia
Datos CCPA

Chatarra, materia prima estratégica para el crecimiento

La chatarra es reconocida como una materia prima estratégica, con capacidad para ser reciclada un número infinito de veces, sin perder sus propiedades básicas. El sector siderúrgico en Colombia es su principal reciclador, utilizando alrededor de 1 millón de toneladas anuales.

Debido a la creciente producción de acero en el escenario internacional, la chatarra se ha convertido en un elemento escaso y muy apetecido por los países productores. Por ejemplo Colombia enfrenta una escasez de este material, que está afectando negativamente el crecimiento de la producción de acero.

Tomado de World Steel Association

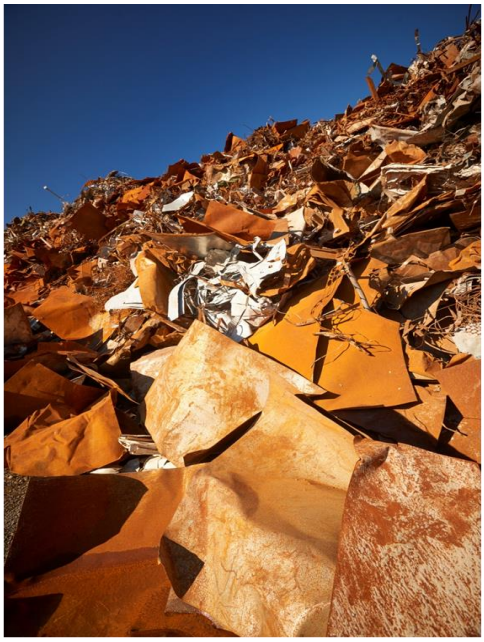

Tomado de World Steel Association

Actualmente a la industria nacional le hacen falta 679.063 toneladas anuales de acero reciclable. Lo anterior, indica que por cada tonelada de chatarra que sale del país, la industria nacional pierde una oportunidad de aprovechamiento de su capacidad instalada.

El uso del material significa, además, ahorros considerables de mineral de hierro 1.400 kg, carbón 740 kg y 120 kg de piedra caliza por cada 1.000 kg de chatarra de acero fabricados en acero nuevo.

Diferentes países alrededor del mundo han establecido restricciones a la exportación de la materia prima, con el fin de detener su fuga masiva, evitar convertirse en importadores y aprovechar el producto. Colombia tiene un reto alrededor de este tema que va desde sacar la chatarra de la bolsa de lo inservible hasta darle continuidad a los programas de chatarrización.

ANÁLISIS NACIONAL

En el periodo enero - noviembre del 2018 las importaciones de barras incrementaron 27% frente al 2017, mientras que, la producción total de las siderúrgicas disminuyó 8% en los primeros ocho meses respecto al ejercicio pasado.

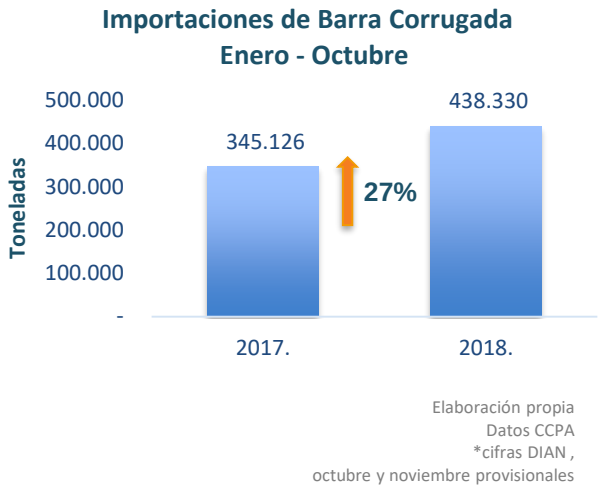

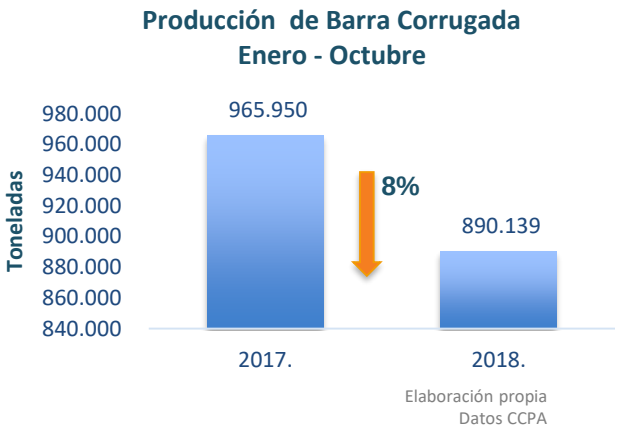

CONTRABANDO

La DIAN, con el apoyo de la Policía Fiscal y Aduanera – POLFA y el Comité Colombiano de Productores de Acero de la ANDI, realizaron capacitaciones a la Dirección Seccional de Impuestos y Aduanas de los puertos del país para ejercer un mayor control de contrabando de barras corrugadas y asegurar que el acero que ingresa a Colombia sea certificado.

Cortesía de Acerías Paz del Río

CONTRABANDO

Cortesía Sidenal

Según cifras de la DIAN, desde el año 2014 Colombia ha importado 174 mil toneladas que representan USD 89 millones de barras corrugadas para la construcción, cuya composición química ha sido intencionalmente modificada a través del incremento de los elementos aleantes, con el propósito de eludir los aranceles aplicables a países como China y Turquía que habrían representado más de 32 mil millones COP de recaudo.

Las cinco siderúrgicas que componen el cien por ciento de la producción nacional de barras corrugadas son las garantes de producir un acero certificado que cumple con el Reglamento Técnico de barras corrugadas (Resolución 1856 de 2017) y el reglamento colombiano de construcción sismo resistente. Así, están comprometidas con la seguridad y el desarrollo de la infraestructura colombiana y con las capacitaciones buscan mostrar la importancia de construir con acero certificado

Cortesía CCPA

Tenemos la capacidad para ser autosuficientes en acero

La Directora del Comité Colombiano de Productores de Acero fue entrevistada por la revista Portafolio y en esta oportunidad resaltó que la industria nacional de acero largo sí es competitiva, por lo que la producción ha crecido 10% en los últimos cinco años y la capacidad instalada, un 18%. "El país demanda 2,2 millones de toneladas de acero largo al año y la capacidad instalada de la industria nacional es de 2,2 millones, con lo cual somos capaces de ser autosuficientes. Sin embargo, actualmente solo 1,4 millones de toneladas que se venden son de industria nacional y el resto proviene de importaciones".

'Tenemos la capacidad para ser autosuficientes en acero'

María Juliana Ospina, del Comité Colombiano de Productores de la aleación de hierro, resaltó que la industria nacional sí es competitiva con unas condiciones equilibradas.

DESDE la medida 232 de Donald Trump, con los aranceles para el acero, el Comité Colombiano de Productores de Acero de la Andi, ha venido haciendo un monitoreo permanente a los cambios que se han dado en esta industria a nivel mundial. Es así como encontraron que Turquía, China, Ucrania y Rusia están buscando compradores para el acero que ya no le venden a Estados Unidos.

"Son países que tienen sus industrias de acero subvencionadas, con lo cual llegan a competir con precios desleales. Nos preocupa porque las importaciones de acero largo, es decir barras corrugadas, al país han crecido 48%, con países con los que no tenemos TLC", resaltó María Juliana Ospina, directora del comité del Andi. Según un análisis de ellos, serían 24 millones de toneladas que no están entrando a EE. UU. y que podrían llegar a la región.

Añadió que ha habido un buen acercamiento con el Gobierno, con el fin de tomar medidas para equilibrar la cancha de juego. "Esperamos que este mes o en enero se puedan tomar medidas. Estas toman un tiempo por la elaboración del estudio técnico", apuntó.

María Juliana Ospina, directora del Comité Colombiana de Productores de Acero de la Andi. Héctor Fabio Zamora/Portafolio

Asimismo, resaltó que la industria nacional de acero largo sí es competitiva, por lo que la producción ha crecido 10% en los últimos cinco años y la capacidad instalada, un 18%. "El país demanda 2,2 millones de toneladas de acero largo al año y la capacidad instalada de la industria nacional es de 2,2 millones, con lo cual somos capaces de ser autosuficientes. Sin embargo, actualmente solo 1,4 millones de toneladas que se venden son de industria nacional y el resto proviene de importaciones", explicó Ospina.

A pesar de estas dificultades, Ospina se mostró optimista para lo que viene para el sector el próximo año. "Queremos seguir participando de manera activa en los planes de infraestructura y de construcción en el país. En el 2019, se van a seguir dando los cierres financieros de las 4G y el sector de vivienda viene recuperándose", aseveró.

Por último, contó que el Comité viene haciendo una labor importante junto con la Polfa y la Superintendencia de Industria y Comercio, para enfrentar el contrabando. "Hemos hecho control al material que ingresa desde Venezuela", dijo Ospina.

Fuente: Portafolio.

GERDAU DIACO

Desde el Comité Colombiano de Productores de Acero de la ANDI felicitamos a Gerdau Diaco por el reconocimiento recibido gracias a su estrategia en seguridad industrial, otorgado en la versión 59 del congreso alacero. En Gerdau están comprometidos con la seguridad de sus empleados y lo han demostrado mediante la adopción de un sistema de gestión de la seguridad, un riguroso conjunto de prácticas con estándares de excelencia internacionalmente reconocidos, y en la realización de inversiones continuas en equipos y materiales de protección, así como en campañas de toma de conciencia y entrenamientos que buscan la protección de los empleados y sus familias.

TERNIUM

El primer reporte anual de Sustentabilidad de Ternium presenta indicadores clave que evidencian el compromiso constante de la compañía con el entorno social y ambiental. "Este Reporte presenta 30 indicadores clave para evaluar el trabajo de la compañía en Seguridad, Salud, Ambiente, Recursos Humanos, Innovación, Relaciones con la Comunidad, Cadena de Valor, Gobernabilidad y Desempeño Económico". La primera edición del reporte refleja cómo la compañía guía sus actividades diarias y presenta la información en perspectiva y genera un informe del comportamiento de todas las áreas de tres a cinco años atrás.

SIDENAL

Actualmente, Sidenal cuenta con una bodega en Malambo, Atlántico. Este proyecto inició en el 2016 con la construcción e instalación de una moderna planta de figuración y mallas con una capacidad de producción de 2.500 toneladas/mes. Desde hace ya algunos meses, esta siderúrgica está realizando despachos desde su bodega en Malambo a toda la costa colombiana.

ACERÍAS PAZ DEL RÍO

Con el objetivo de fortalecer las cadenas productivas en los municipios de Paz de Río y Ubalá, PazdelRío estructuró el proyecto ReDes, mediante el cual la siderúrgica evaluó técnica, social y económicamente proyectos productivos, para determinar su viabilidad, gestión y acceso a recursos de cooperación técnica y financiera. Como resultado se seleccionaron dos cadenas productivas (lácteos y frijol), para realizar la implementación de sus planes de negocio en 2018 y el fortalecimiento organizativo de las asociaciones ASOGAPAZ de Paz de Río y ASOAGROROBLEDAL en Ubalá.

SIDOC

Sidoc tras inversiones realizadas para modernizar su planta, ha logrado incrementar su productividad. Se inicia producción en la segunda línea de laminación en tren Danielli en mayo 2018, con una capacidad instalada de 150,000 tons / año. Esta línea se especializará en barras corrugadas rectas para ampliar aún más el portafolio de productos de la compañía. Además, Se ha consolidado la producción en el tren laminador Pomini, uno de los trenes de laminación más modernos de Colombia, que producirá alambrón trefilable, convirtiéndonos en una alternativa más para este producto en el mercado nacional. Es así, como Sidoc S.A.S inicia continúa atendiendo un mercado de gran dinamismo en la cadena de valor metalmecánica, y a posicionarse como una solución para la construcción.

SOBRE EL COMITÉ

El Comité Colombiano de Productores de Acero agrupa y representa al 100% de las siderúrgicas que tienen presencia en el territorio colombiano. Tiene como misión, representar los intereses comunes de las empresas productoras de acero ante sus diferentes públicos de interés, visibilizar su aporte y contribución al desarrollo del país, así como impulsar iniciativas para fortalecer la industria en Colombia y frente a los retos que plantea el mercado mundial.

CONTACTO

Maria Juliana Ospina Serrano
Comité Colombiano de Productores de Acero – ANDI
Correo: mospina@andi.com.co